VIAJAMOS CONTIGO

SOLTOUR

Marruecos

SAIDÍA
MARRAKECH
AGADIR

2018

MARRUECOS

GRUPO PIÑERO

GRUPO PIÑERO

Querido viajero

Un año más, nos complace presentarte nuestros nuevos catálogos de Soltour, que nuestro equipo ha vuelto a plantear no como un inventario de destinos y establecimientos, sino como una colección de experiencias con las que queremos seguir colmando las expectativas de un amplio espectro de viajeros, incluyéndote a ti, naturalmente.

Porque te mereces lo mejor, hemos seleccionado un abanico de propuestas especiales que te permitirán disfrutar del destino que tú elijas como nunca habías imaginado. Juegos, excursiones, deportes, cultura, gastronomía y descanso a medida te esperan en cada uno de nuestros hoteles y destinos, con servicios especialmente diseñados para que los reyes de la casa vivan mil aventuras y tú, mientras tanto, te regales infinitos instantes de placer y relax a tu aire.

Elige tus fechas de viaje y consulta toda la variedad de planes y ventajas que hemos preparado para ti y los tuyos. Podrás diseñar las vacaciones de tus sueños de la forma más sencilla y presumir, además, de las tarifas más económicas: desde Soltour hemos trabajado para que, un año más, puedas disfrutar de la más alta calidad, ventajas exclusivas y propuestas que marcan la diferencia con precios ajustados a tu presupuesto. Todo, con las máximas garantías y con la atención personal que siempre encontrarás en tu agencia de viajes de referencia.

No quiero perder la oportunidad de darte una visión ampliada de Grupo Piñero en esta breve introducción, porque nuestra capacidad probada de generar confianza, brindar un servicio excelente y cercano y presentar una relación calidad/precio única reposa en definitiva en una cultura corporativa de la que nos sentimos especialmente orgullosos.

Uno de sus pilares es nuestra estrategia de responsabilidad social corporativa, en virtud de la cual estamos firmemente comprometidos a ser una empresa sostenible: sensible al bienestar de nuestros profesionales, y que realiza una contribución económica, social y medioambiental positiva en las demarcaciones en que operamos.

Realizado este breve apunte de cómo trabajamos por conciliar nuestro rol de empresa líder en el sector turístico con nuestra contribución activa al desarrollo sostenible, no me resta más que recordarte que en Viajes Soltour queremos ofrecerte sueños pero también garantizarte que no se produzca ningún imprevisto durante el ciclo de tu reserva, desplazamiento y estancia.

Bajo la máxima de que en Soltour viajamos contigo, queremos acompañarte hasta cuando ese viaje es apenas un sueño en tu cabeza, y por eso te emplazamos a contárnoslo o a cursarnos cualquier consulta sobre el mismo en tu agencia de viajes de referencia.

Y, ahora sí, sumérgete en estas páginas y déjanos ir deseándote, como siempre, un feliz viaje y unas felices vacaciones.

Gracias,

Encarnación Jiménez
Directora de Producto, Explotación
& Revenue de viajes Soltour

Ventajas & Servicios

Con Soltour, tu sueño comienza cuando haces la reserva en la agencia de viajes. A partir de ahí, todos nuestros departamentos se ponen a tu disposición para hacerte más agradables, sencillas y seguras tus vacaciones. Soltour te ofrece uno de los más completos catálogos de ventajas y servicios para que los disfrutes en tu paquete de vacaciones.

EXCURSIONES

Para tu comodidad y mejor planificación, Soltour te ofrece la posibilidad de contratar en la misma agencia de viajes algunas excursiones del destino. También puedes contratarlas a tu llegada.

TRASLADOS PRIVADOS

Ponemos a tu disposición la posibilidad de contratar un traslado privado desde el aeropuerto al hotel y viceversa. Consulta suplemento.

BONO PASAJEROS

Tu agencia de viajes podrá enviarte la documentación del viaje contratado vía e-mail. Para tu seguridad y conocimiento, en el bono de pasajero aparecen especificados todos los servicios contratados, el contacto de tu agencia de viajes, el contacto del representante de Soltour en el destino al que viajas y el contacto del seguro.

HABITACIONES DE CATEGORÍA SUPERIOR

En la mayoria de los hoteles de este catálogo podrás alojarte en Habitaciones Superiores. Consulta en cada hotel las distintas opciones y suplementos.

MONOPARENTAL

Si viajas sólo con uno o dos niños, Soltour te ofrece una selección de establecimientos con importantes descuentos.

VENTAJAS PARA LAS FAMILIAS

Soltour te ofrece una selección de hoteles para poder disfrutar en familia y dirigidos a los más pequeños, con piscinas infantiles, clubs de actividades, espectáculos y otros programas. Además, en muchos de ellos el primer niño tendrá la estancia gratis siempre y cuando vaya con dos adultos en la misma habitación. Si hubiera más niños también podrán beneficiarse de descuentos especiales. Soltour también te ofrece la posibilidad de contratar habitaciones familiares o habitaciones comunicadas. Consulta condiciones en **www.soltour.es**.

COMPRA ANTICIPADA

Soltour te ofrece una selección de establecimientos con descuentos importantes para aquellos clientes que reservan su viaje con antelación.

LUNA DE MIEL

En Soltour queremos que disfrutéis de vuestra "Luna de Miel" desde el primer momento. Según el Hotel elegido las ventajas van desde románticas cenas, desayunos nupciales, detalles especiales, regalos sorpresa,...
Es importante notificar vuestra situación de "Luna de Miel" al efectuar la reserva.
Imprescindible presentar documento acreditado en el hotel.

ASISTENCIA A LA LLEGADA

Los clientes que viajen con un paquete de vacaciones (vuelo+traslados+hotel) son recibidos en el aeropuerto de destino.

SEGURO DE VIAJE

En todos los paquetes de vacaciones de SOLTOUR se incluye un seguro de viaje de las compañía EUROP ASSISTANCE. Ponemos a tu disposición, si lo deseas, la posibilidad de ampliar las coberturas de acuerdo con la opción que más te convenga (pág 42).

PREPARA TUS VACACIONES EN NUESTRA WEB. SOLTOUR.es

Desde casa, con tu familia, puedes empezar a preparar tus vacaciones a través de nuestra web. Infórmate sobre tu destino ideal, el hotel que mejor se adapte a tus gustos, esa playa con la que siempre soñaste o esa excursión con los tuyos...

Es tan fácil como realizar un presupuesto y formalizarlo en tu Agencia de Viajes de confianza.

¡ Aquí comienza tu viaje, empieza a disfrutarlo ¡

Prepara tus vacaciones

ANTICÍPATE Y AHORRA

RESERVA AHORA Y PRESUME DE VACACIONES AL PRECIO MÁS BAJO.

Aprovéchate de nuestras ofertas de Compra Anticipada, **reservando antes del 31/Enero**. Elige entre los mejores destinos y hoteles con la tarifa **más económica.**

VERANO 2018	PRECIO DESDE
Saidía	706 €
Marrakech	319 €
Agadir	580 €

El precio "Desde" por persona incluye: Avión ida y vuelta desde Madrid (para determinadas salidas de Mayo, Junio o Julio), estancia de 7 noches en el hotel en régimen elegido y/o indicado en habitación doble base, traslados aeropuerto-hotel y viceversa, seguro de viaje básico, tasas de aeropuerto y **Descuento de Compra Anticipada hasta el 31/Enero ya aplicado. PLAZAS LIMITADAS.**
Ver condiciones en www.soltour.es

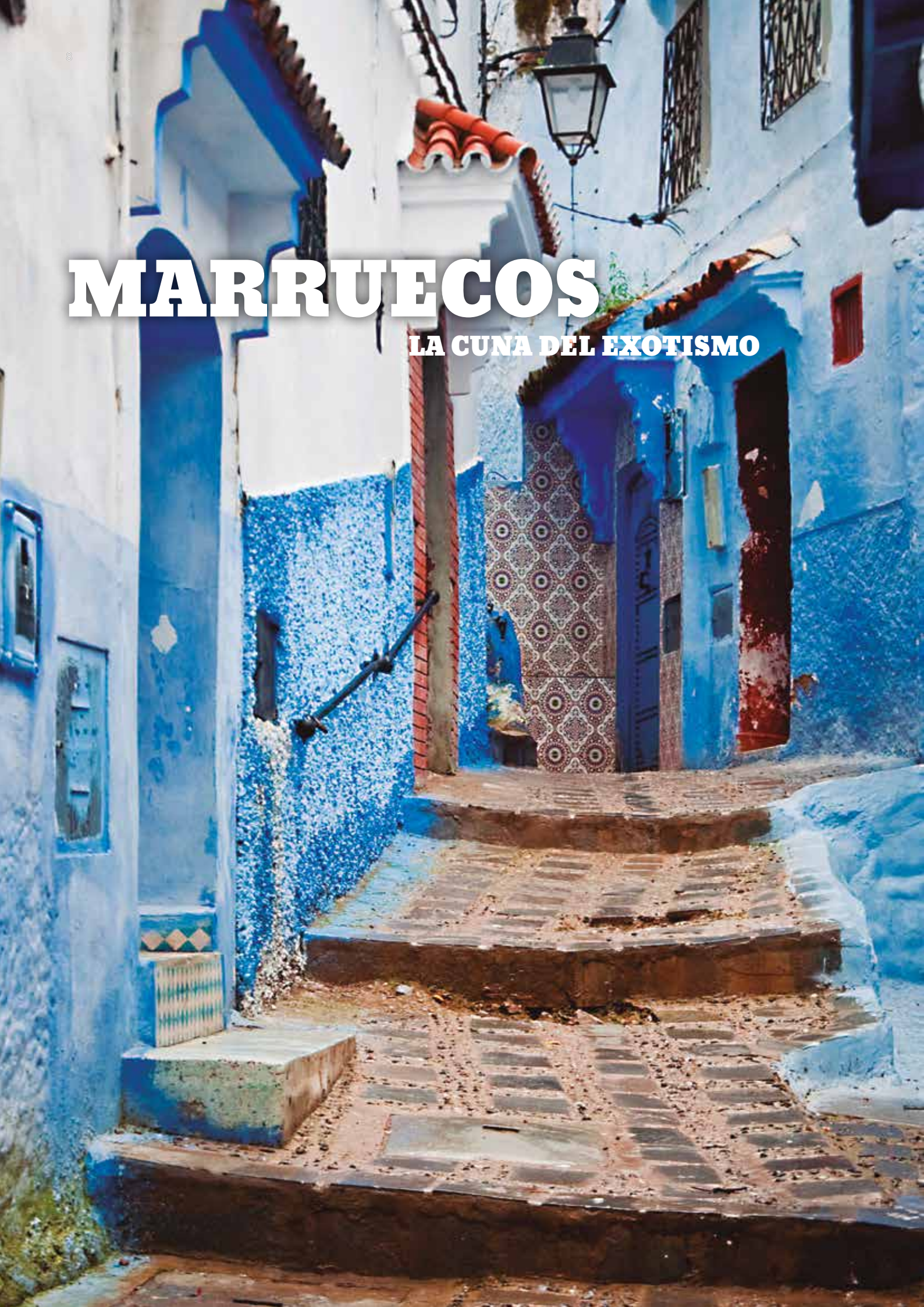

MARRUECOS

LA CUNA DEL EXOTISMO

Colores, sabores, experiencias exóticas… ¿Cuántos ingredientes caben en una maleta? Verdes montañas, increíbles playas y trazos imponentes del Sáhara. Una noche en una jaima contemplando las estrellas del desierto, un té verde en la plaza de una gran ciudad al calor de sus gentes, el regateo de regalos en los coloridos zocos… y todo en uno de los enclaves más acogedores y más espectaculares del mundo. El primer paso hacia una nueva cultura que te fascinará desde el primer momento por su riqueza y hospitalidad. Ven y enamórate de la magia que desprenden sus bellos parajes y maravillosos lugares. Bienvenido a un mundo nuevo. Bienvenido a Marruecos.

Prepara el equipaje y respira hondo. Sin duda, estás a punto de iniciar uno de los viajes más ricos y con más contrastes en todos los niveles. Entrar en un enclave tan hermoso y pintoresco como Marruecos supone iniciarse en unas costumbres totalmente nuevas y apasionantes. Desde los múltiples y deliciosos olores que desprenden los mercados que encontrarás en las ciudades, las maravillas arquitectónicas que te sorprenderán a cada paso y las curiosas costumbres de los lugareños, hasta la inmensidad de su increíble naturaleza y el desierto.

El carácter exótico que respira cada uno de sus maravillosos paisajes es, sin duda, una de las razones por las que Marruecos se visita más de una vez en la vida. Y no es para menos, ya que el país posee una herencia cultural inabarcable, en todos los sentidos, que te envolverá desde el primer día que pises su cálida tierra.

Ya sea en una alborotada ciudad, en medio de las dunas del desierto, en los trazos infinitos del Océano Atlántico y el Mar Mediterráneo o en un pintoresco y colorido pueblo, lo cierto es que Marruecos se convierte en la aventura perfecta para compartir momentos en familia, con amigos o en pareja. Las numerosas opciones que ofrece este exótico enclave en el que la hospitalidad es la premisa de cualquier ciudad lo convierte en un país muy rico y versátil a la hora de ofrecer actividades mientras descubres su lado más auténtico. Vivir las experiencias que te propone este país vecino es muy fácil.

Tierra de contrastes

Solo 16 kilómetros separan a esta maravilla africana de la Península Ibérica. De hecho, en los días soleados es habitual ver a los curiosos disipando Gibraltar desde algún punto elevado de la costa norte de Marruecos. Aunque sea un país perteneciente a África, lo cierto es que su clima se llena de contrastes, igual que sus diferentes paisajes según la zona geográfica en la que nos encontremos.

¿Disfrutar del cálido clima mientras al fondo se ven montañas nevadas? Sí, es posible y, además, forma parte de la singular belleza de Marruecos. Los nueve Patrimonios de la Humanidad de Marruecos que acredita la UNESCO permite vislumbrar entrever el legado espectacular que todo su legado patrimonial, cultural y paisajístico posee. Las paradisiacas playas que abrazan los más de 3.500 kilómetros de costa marroquí en la que se unen las olas del Océano Atlántico y el calor del Mediterráneo están hechas a gusto del consumidor. Desde pequeñas calas resguardadas por imponentes acantilados, pasando por kilométricas playas de arena dorada en las que perderse paseando, hasta desérticas playas a orillas del Sáhara a las que llegar en camello.

Marruecos enamora desde el primer momento. Y ya no solo por el exuberante paisaje digno de las más bella postal. La gastronomía también se gana las cinco estrellas. Mezcla entre cocina bereber, árabe y mediterránea, el momento de las comidas es la excusa perfecta de los marroquíes para sentarse en la mesa y comentar las vicisitudes del día. Dado su gran carácter hospitalario, no es raro que te inviten a comer en sus casas mientras preparan suculentos manjares como cous cous, tajín, bissara y la tradicional harira, una sopa que se utiliza para romper el ayuno del Ramadán. Marruecos es sorprendente también en la mesa. ¿Preparado para una experiencia deliciosa?

Un país hospitalario

La verdad es que cualquier momento del año es bueno para visitar Marruecos. La vida ofrece momentos que no te puedes perder. Desde sus animados festivales tradicionales en verano hasta la tranquilidad y la hospitalidad de sus plazas en invierno, en las que si entablas conversación con algún habitual del lugar no es raro que te acabe

invitando a tomar un té mientras compartes una de las filosofías de vida más peculiares que te hayas encontrado en todos tus viajes.

La amabilidad es una gran característica de la sociedad árabe; por esta razón siempre intentarán hacerte sentir como en casa. Ya sea en grandes ciudades como Casablanca, Marrakech, Fez, Rabat y Chefchaouen –algunos puntos imprescindibles en tu visita-, como en pequeños y acogedores pueblos como Assilah, o la medina blanca, Ait Ben Haddou y Essaouira, te sentirás en familia. Aunque al principio sientas que te encuentras inmerso en una gran marea de gente que va de aquí para allá, con multitud de olores especiados y alegres conversaciones, lo cierto es que Marruecos es un país muy seguro en el que, por encima de todo, se respeta al turista y las diferencias culturales que puedan existir. De hecho, los marroquíes se suelen interesar por la cultura de tu lugar de procedencia así como se enorgullecen de poder enseñarte los enclaves más representativos de su ciudad.

Recorre el imponente desierto del Sáhara

El Sáhara es sin duda el atractivo que mejor simboliza a Marruecos. El desierto más grande del mundo por excelencia. Una mágica noche en el Sáhara es una de esas experiencias que no olvidarás con facilidad. Un sinfín de dunas dan forma a esta majestuosa muestra de la exótica naturaleza que caracteriza al norte de África. Debido a las bajas temperaturas que protagonizan la noche, en ocasiones esta maravilla natural puede aparecer bajo un manto de fina nieve. Las palmeras reflejadas en las aguas cristalinas de los hermosos oasis te introducirán en un mundo aparte. El desierto está compuesto de muchos elementos y, uno de los principales son los pueblos antiguos que encontrarás escondidos entre las dunas. Perderse por las dunas de Merzouga o la centenaria Ait Ben Haddou es una experiencia que marcará un antes y un después en tu viaje. El calor del día se intercambia con el frío nocturno. Y, entre dunas, podrás conocer la dura vida de los nómadas y disfrutar de su hospitalidad en un intercambio cultural del que te llevarás todo tipo de recuerdos y atenciones. Una buena manera de conocer este bello paraje es en camello o, incluso, pasando una noche en el interior de una jaima, a la luz de las estrellas y mecido por el viento del desierto.

Prueba la exótica comida

Marruecos se caracteriza por tener una amplia oferta gastronómica exótica y a precios muy asequibles. Las especias, además de ofrecer ese olor tan característico que se esparce por los mercados, son un ingrediente omnipresente en las comidas. El pueblo árabe otorga gran importancia a las comidas en familia y a las reuniones sociales que eso supone. Por esta razón, la comida casera, hecha en cazuelas de barro, es la principal oferta que podrás encontrar en el menú de cualquier restaurante. Muchos de los platos contienen un gran lazo cultural, como es el caso del cous cous, plato tradicional por excelencia que las familias preparan el viernes, un día día que, además, está destinado a rezar en la mezquita y a pasear. Delicias como la bissara, la harira y la kefta merecen tu atención, ya que resultan especialidades muy sabrosas. Las suculentas carnes asadas a fuego lento en un horno de tierra, como es el caso del méchoui o cordero, resultan no sólo una singularidad sino también una delicia culinaria. Y, por supuesto, la repostería marroquí te seducirá con dulces como galletas de coco, de almendra, de hojaldre, de miel… todo servido junto a una taza de té verde como signo de hospitalidad.

Algunos consejos útiles

Viajar a un país tan exótico y novedoso como Marruecos requiere de una serie de preparaciones previas que conviene incluir en nuestra maleta. Algunos imprescindibles como la crema solar, pañuelos y sombreros si visitas el desierto no pueden faltar en tu equipaje. Evita beber agua del grifo y el hielo, al no saber la procedencia del agua es mejor decantarse por productos embotellados. Recuerda que en Marruecos no se consume alcohol por lo que, si quieres tomarte una cerveza tendrás que acudir a centros turísticos donde te ofrecerán bebida a un alto precio. El regateo es deporte nacional y va intrínsecamente ligado a la cultura marroquí. ¡No te cortes porque es lo que esperan de ti! En cuanto a la ropa, los marroquíes son muy respetuosos con el turista. La ropa y el calzado cómodo, que te permita recorrer las impresionantes medinas de punta a punta es el recomendable. Y, por supuesto, acompáñate de un pequeño botiquín con medicinas básicas, ya que las empresas farmacéuticas de Marruecos son diferentes a las españolas, dificultando en algunos casos que puedas encontrar un medicamento específico.

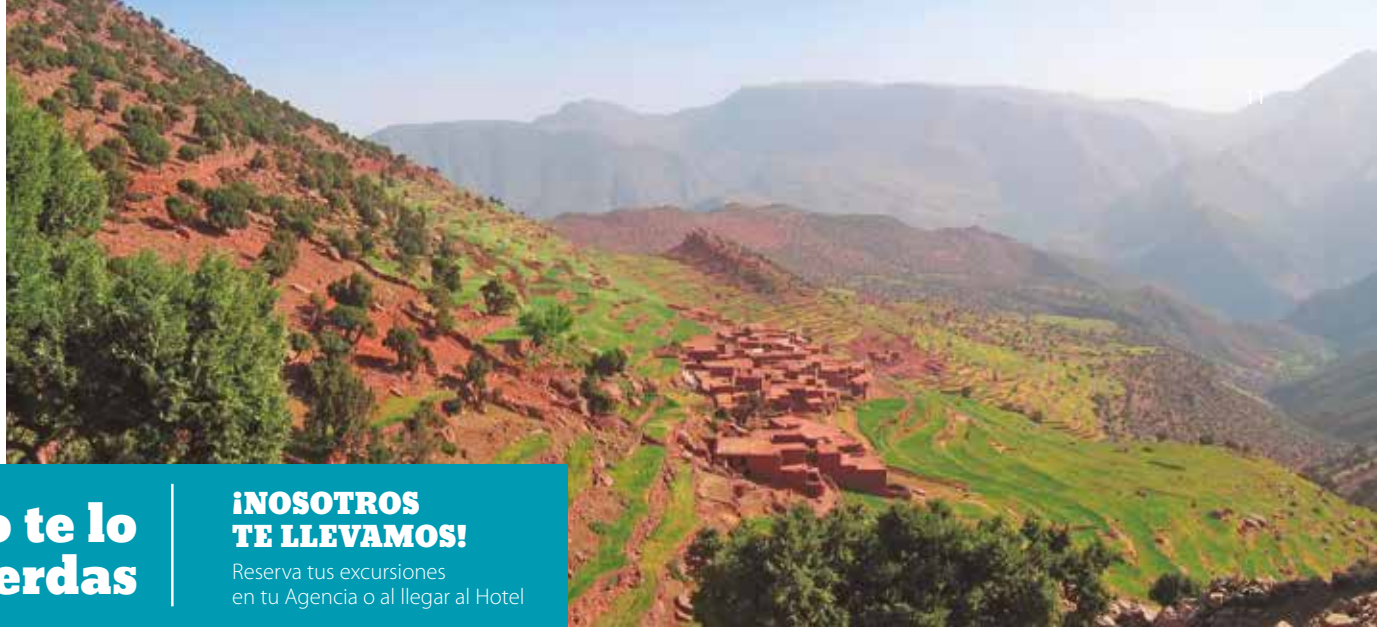

No te lo pierdas

¡NOSOTROS TE LLEVAMOS!

Reserva tus excursiones en tu Agencia o al llegar al Hotel

Valle de Ourika

Uno de los enclaves más bellos que se encuentran en la cuna del Alto Atlas. La acogedora aldea de Setti Fatma es el punto de partida para descubrir las maravillas naturales que atesora todo el valle. Las originales terrazas de los bares, situadas en la mitad del río, no tienen desperdicio. Las siete cascadas naturales que se esconden en este maravilloso enclave son, sin duda, la atracción principal de los visitantes y un espectáculo natural que debe vivirse en primera persona. La primera de ellas se encuentra a la salida del pueblo en un hermoso paisaje de fácil encuentro. Los más aventureros podrán descubrir las seis restantes en una excursión repleta de senderos, zonas de escalada y, sobre todo, de una belleza natural incomparable.

La noche Berber

Todo aquel que vaya a Agadir tiene que disfrutar de este increíble espectáculo. Una función llena de sorpresas en la que disfrutarás de una cena típica marroquí mientras te dejas llevar por la música, colores y acróbatas que amenizarán tu velada. Danza del vientre, hipnóticos encantadores de serpientes y juegos con fuego son los principales ingredientes de este show de fantasía en el que degustarás manjares tan típicos como la sopa harira y el cous cous, entre otros muchos. La noche berber finaliza con varias demostraciones musicales y folclóricas interpretadas por los mejores artistas locales.

Visita a Essaouira

Uno de los pueblos pesqueros más bellos de toda la costa atlántica es, sin duda, Essaouira. Si necesitas alejarte del bullicio de la ciudad este es tu sitio. Lugar de veraneo y desconexión por excelencia, su Medina fue declarada Patrimonio de la Humanidad por la UNESCO. Su cálido clima y sus preciosas playas de arena dorada convierten a este pueblo en un enclave imprescindible para visitar. Conocida como la ciudad del viento, sus numerosas callejuelas y su imponente muralla te transportarán a una maravilla visual en la que, además de enamorarte a cada paso, encontrarás una abundante oferta gastronómica de marisco y pescado a buen precio. No olvides visitar la grandiosa Skala du Port, el majestuoso castillo de Essaouira desde cuya torre se obtiene una hermosa vista panorámica del pueblo

Ouarzazate, el Hollywood de África

Conocida como la Puerta del Desierto, esta ciudad se encuentra a orillas del majestuoso desierto del Sáhara. Este pintoresco enclave, formado principalmente por casas de piedra rojiza, respira cultura y tradición por los cuatro costados. Ouarzazate posee la mayor Kasbah de Marruecos y es cuna de diversas productoras de cine que han rodado algunas escenas de algunas de las películas más representativas de la historia del cine como Lawrence de Arabia, Gladiator y Los Diez Mandamientos, entre otras. La visita a los estudios Atlas es un imprescindible que no puedes perderte en tu expedición por esta maravillosa joya marroquí, el Hollywood de África.

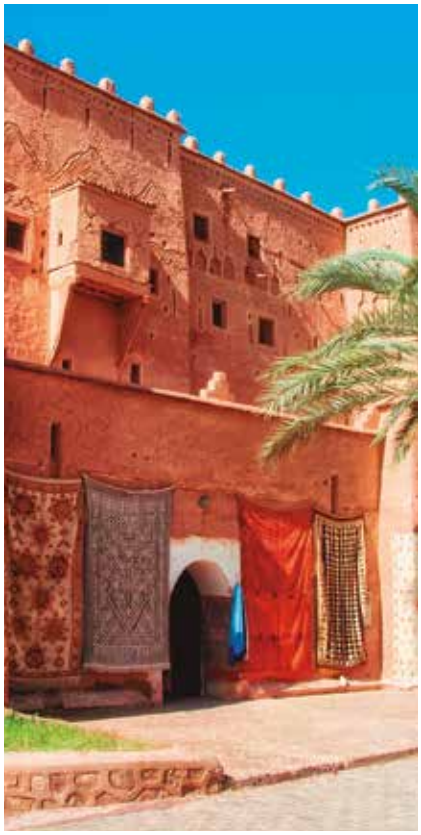

No te lo pierdas

¡NOSOTROS TE LLEVAMOS!

Reserva tus excursiones en tu Agencia o al llegar al Hotel

Un atardecer en la playa

Despedir al gran astro a orillas de la playa es uno de los momentos inolvidables que vivirás en Saïdia. Un atardecer que por su situación oriental tiene lugar entre las siete y las ocho de la tarde y que vienen acompañado de una suave brisa templada que te sorprenderá gratamente y es que –pese a tratarse de área de costa puramente mediterránea- las temperaturas suaves son predominantes durante todo el año. Las puestas de sol en la playa de Saïdia no solo mezclan brillantes tonos rojos y dorados sino que son capaces de teñir la inmensidad del Mediterráneo de un velo dorado de gran belleza lleno de magia y misticismo. Un auténtico espectáculo natural que merece la pena disfrutar en la arena de playa o en alguna de las terrazas que toman forma en el Boulevard Mohamed V.

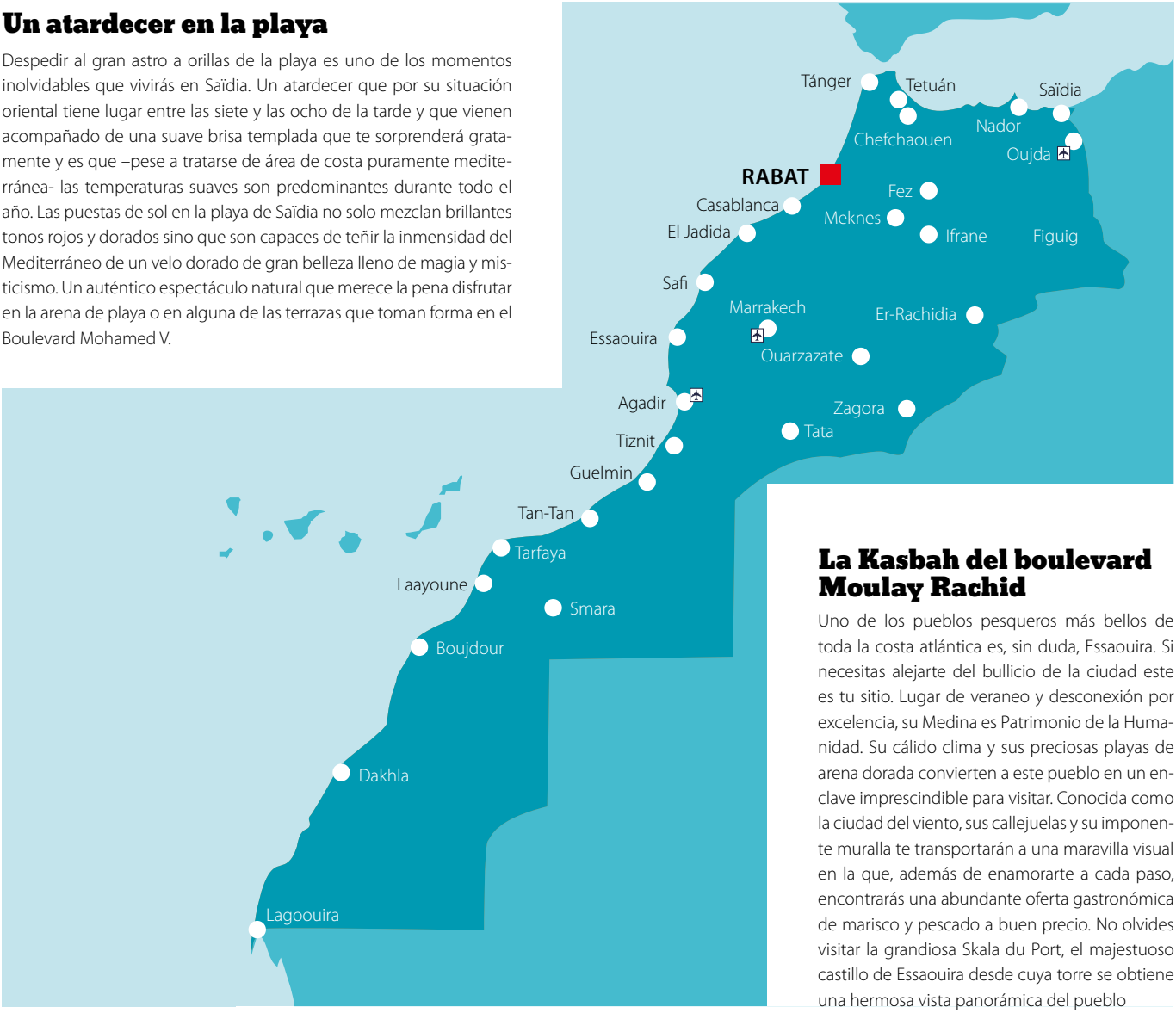

La Kasbah del boulevard Moulay Rachid

Uno de los pueblos pesqueros más bellos de toda la costa atlántica es, sin duda, Essaouira. Si necesitas alejarte del bullicio de la ciudad este es tu sitio. Lugar de veraneo y desconexión por excelencia, su Medina es Patrimonio de la Humanidad. Su cálido clima y sus preciosas playas de arena dorada convierten a este pueblo en un enclave imprescindible para visitar. Conocida como la ciudad del viento, sus callejuelas y su imponente muralla te transportarán a una maravilla visual en la que, además de enamorarte a cada paso, encontrarás una abundante oferta gastronómica de marisco y pescado a buen precio. No olvides visitar la grandiosa Skala du Port, el majestuoso castillo de Essaouira desde cuya torre se obtiene una hermosa vista panorámica del pueblo

Senderismo por las montañas de Beninassen

A medio camino entre Berkane y Oujda, muy cerca de Saïdia, se haya la sierra calcárea de Beni Snassen, uno de los lugares con mayor biodiversidad de Marruecos. Habitado todavía por tribus zenatas de auténticos bereberes con su rostro envuelto en pañuelos azules de telas naturales, el Beni Snassen es el escenario perfecto para que disfrutes de un día de senderismo a otro nivel. ¿El punto de partida? Tafoughalt, una ciudad ubicada en el corazón de la sierra en la que degustar alguna que otra delicia local.

Además de las muchas especies autóctonas de flora y fauna, esta sierra cercana a la bonita zona del Riff es famosa por sus cuevas (como la de la Paloma o la del Camello) y por las increíbles gargantas del Zegzel, una riquísima zona repleta de árboles frutales.

Información común a todos los destinos

Itinerario

Primer día: Presentación en el aeropuerto para salir en avión con destino a MARRUECOS. A la llegada, traslado al hotel.

Días intermedios: Estancia en el hotel en régimen elegido. Días libres.

Nuestros guías te ofrecerán un folleto con las excursiones facultativas y explicación de las mismas.

Último día: Traslado al aeropuerto, (la hora de salida de los hoteles les será comunicada por nuestros guías) y salida en vuelo con destino al punto de origen. Fin de nuestros servicios.

Observaciones

• El día de entrada, en la mayoría de los establecimientos, la habitación estará a disposición del cliente a partir de las 15:00 hrs.

• El primer servicio del Hotel dependerá de la hora de llegada al aeropuerto de destino, de acuerdo con los siguientes horarios y según el régimen confirmado:

Almuerzo para las llegadas anteriores a las 12:00 hrs.

Cena para las llegadas anteriores a las 19:00 hrs.

Alojamiento para llegadas posteriores a las 19:00 hrs.

• Dependiendo del horario del traslado hacia el aeropuerto el día de regreso, cabe la posibilidad de que no pueda usarse el servicio de desayuno o almuerzo en el hotel, y no dará derecho a reembolso.

• Las bebidas están consideradas como extras por lo tanto no están incluidas y deberán abonarlas directamente en el hotel, excepto en régimen "Todo Incluido" (consultar la carta de TI de cada hotel).

• El día de salida el cliente deberá desalojar la habitación antes de las 11:00 hrs. por ser norma común a todos los hoteles. Por norma general, el servicio de "Todo Incluido" también termina el día de salida a las 12:00 hrs.

• Habitaciones: Las dobles podrán tener dos camas separadas o cama matrimonial (sujetas a la disponibilidad de cada hotel). Las terceras personas y los niños que compartan habitación se alojarán habitualmente en sofá cama o cama supletoria, ya que en la mayoría de los hoteles no existen verdaderas habitaciones triples/cuádruples. Los clientes deben tener en cuenta que acomodar a terceras y cuartas personas dentro de una misma unidad, reduce considerablemente el espacio.

Información de utilidad

DOCUMENTACIÓN Pasaporte en regla con vigencia mínima de 6 meses para ciudadanos de la Unión Europea. Además de llevar el pasaporte se debe de rellenar un impreso de color blanco tanto a la entrada como a la salida del país muy fácil de cumplimentar. Información vigente a fecha 15/Dic/2017 (sujeto a modificaciones sin previo aviso). Otras nacionalidades, rogamos consulten con su consulado o embajada. Las autoridades obligan a que se indique en el momento de realizar la reserva de vuelos los siguientes datos: Nombre completo (tal y como aparece en el pasaporte), fecha de nacimiento, número de pasaporte, país y fecha de expedición y nacionalidad. Sin estos datos la reserva puede ser cancelada por la compañía aérea.

MONEDA La unidad monetaria es el dírham (1€= 11 Mad aproximadamente).

TASAS LOCALES En Marruecos como en muchos otros países existen las tasas locales que se pagan directamente en el riad o hotel y varían entre 1€ y 4€ por noche y por persona en función de la categoría del alojamiento y se abonarán en dírham. (Algunos de los establecimientos publicados en este folleto la tienen incluida, si es así aparecerá en su confirmación de reserva).

PROPINAS No están incluidas en el servicio en las cuentas de bares y restaurantes. Calcule entre un 10-15% del importe de la cuenta

VOLTAJE ELÉCTRICO 220 v. con enchufes tipo europeo.

DIFERENCIA HORARIA La diferencia horaria entre Marruecos y España depende de la zona de España: Marruecos tiene 1 hora menos con España-Península y la misma hora que España-Islas Canarias.

Índice

HOTELES EN SAIDIA
H. Iberostar Saidia p/15
H. Melia Saidia Garden Golf Resort p/16-17
H. Be Live Collection Saidia p/18-19
H. Melia Saidia Beach Resort p/20-21

HOTELES EN MARRAKECH
Riad Catalina p/23
Riad Car Catalina p/23
Riad Amiran p/24
H. Dellarosa Suite & Spa p/24
H. Red p/25
H. Opera Plaza p/25
H. Zalagh Kasbah& Spa p/26
H. Altlas Asni p/26
H. Meriem p/27
H. Club Paradisio p/27
H. Le Printemps By Blue Sea p/28
H. Labranda Rose p/28
H. Labranda Targa Club Aqua Parc p/29
H. Iberostar Club Palmerai p/29
H. Eden Andalou p/30
H. Be Live Experience Marrakech Palmerai p/30
H. Be Live Collection Marrakech p/31

HOTELES EN AGADIR
H. Royal Decameron Tafoukt Beach p/33
H. Kenzi Europa p/33
H. Les Almohades Beach Resort p/34-35
H. Anezi Tower p/36
H. Labranda Les Dunes D'or p/36
H. Iberostar Founty Beach p/37
H. Le Tivoli p/38
H. Sol House Taghazout Bay-Surf p/38
H. Lti Agadir Beach Club p/39
H. Riu Tikida Beach p/39
H. Riu Tikida Dunas p/40
H. Riu Tikida Palace p/40
H. Sofitel Agadir Royal Bay p/41
H. Sofitel Agadir Thalassa Sea & Spa p41

SAIDÍA

LA PERLA AZUL DEL CONTINENTE AFRICANO

Cerrar los ojos y sentir el aroma de las flores de jazmín y del pan recién hecho envolviendo cada poro de tu piel, caminar por playas de fina arena amarilla y ser testigo del Mediterráneo en su máximo esplendor. Bienvenido a Saïdia, una tierra para vivir la magia de las mil y una noches y para descubrir todo el exotismo de Marruecos. Ven, respira y sueña hasta el infinito. La Perla Azul del continente africano te espera con toda su belleza para regalarte las que serán, sin duda, las mejores vacaciones de tu vida.

A medio camino entre el Río Mouluya y las altas e imponentes montañas de Beni Snassen, Saïdia es una de las ciudades más bonitas de la zona nordeste de Marruecos. Un lugar que vive de cara al mar Mediterráneo y que ha sabido reinventarse a sí misma pasando de ser una zona agrícola de paso a uno de los destinos turísticos más importante de todo el norte de África.

Saïdia es color, es sabor, es cultura, tradición y folclore en estado puro y una muestra única de la indiscutible riqueza natural de Marruecos. Un destino que te regalará paseos altamente románticos, panorámicas únicas, paseos en 4x4 por parajes dignos de postal y experiencias irrepetibles.

Naturaleza viva

Más allá de su cultura y de sus tradicionales construcciones de adobe, Saïdia es la capital costera por excelencia dentro de la provincia marroquí de Berkane. Un destino en el que montañas, ríos y playas de aguas templadas conviven en perfecta armonía dando lugar a un territorio natural que es único en su especie. Vigilada de cerca por las zona montañosa de Beni Snassen (una zona que comparte territorio con la cordillera del famoso Atlas), Saïdia es conocida por su increíble playa, la más grande y extensa de todo el país. Con sus casi doce kilómetros de longitud, sus aguas de intenso color azul mediterráneo y su característica arena de tonos dorados, esta playa se extiende desde la desembocadura del río Uadi Kiss hasta la reserva natural del Río Mouluya.

Exotismo y color en estado puro

Si algo convierte a Saïdia en un paraíso lleno de exotismo es su amplio abanico de tonalidades. Un colorido que alcanza su máxima expresión en cada piel curtida, en cada chilaba de hombre y mujer, en cada bolso de cuero y por supuesto, en los sacos de especias autóctonas como pimienta o comino que se suceden en las rutas por sus calles.

Aunque visitar las tiendas más modernas es también un atractivo de un destino turístico como Saïdia, no hay nada como conocer de cerca el colorido más puro de Marruecos viviendo la experiencia del Souk de los domingos o descubriendo los puestos tradicionales que toman forma en la mítica Kasbah del Boulevard de Moulay Rachid.

DESTINO OUJDA	DIA DE SALIDA	CIA	FECHA
ORIGEN: MADRID, BARCELON, VITORIA Y SEVILLA	MIÉRCOLES	YW	18/JUL-12/SEP

AIR NOSTRUM **IMPORTANTE: CONFIRME LA INFORMACIÓN SOBRE SUS VUELOS AL EFECTUAR SU RESERVA CON 48 HORAS DE ANTELACIÓN DEBERÁ CONFIRMAR LOS MISMOS.**

7 NOCHES
TODO INCLUIDO
DESDE
641€
POR PERSONA

Iberostar Saïdia 5*

SITUACIÓN En primera línea de mar, en la población del mismo nombre. A 57 km del aeropuerto de Oujda, a 5 km del centro de Saidia y a 20 kms de Berkane.

HABITACIONES 485 habitaciones repartidas en 3 edificios de 3 plantas cada uno. Modernas y con una decoración cuidada, todas ellas disponen de baño con ducha y bañera, secador de pelo, TV vía satélite, teléfono, conexión Wi-Fi a Internet, caja fuerte, mini nevera, aire acondicionado y terraza. Dispone de habitaciones adaptadas para minusválidos.

INSTALACIONES Y SERVICIOS Restaurante principal buffet, 3 restaurantes temáticos:"Oujda" con gastronomía internacional en régimen de buffet, "Oki" restaurante japonés y "Fez" restaurante marroquí a la carta y Bar-restaurante "Marrakech" junto a la piscina. Lobby bar, snack bar en la zona de piscina y Jasmin bar. 4 piscinas exteriores, 1 piscina infantil y 1 piscina cubierta/climatizada, hamacas, sombrillas y toallas en piscina y playa, las toallas (con depósito de 10€ que se reembolsara al devolver la toalla). Programa de animación diurna y nocturna, discoteca, miniclub (niños de 4-7 años), maxiclub (niños de 8 -12 años), teeniclub (niños de 13-17 años), parque infantil, deportes acuáticos (con cargo), sala de fitness y SPA con circuito de agua, sauna, hammam, masajes y tratamientos de belleza (con cargo). Cambio de divisas, servicio de periódicos (con cargo), servicio de lavandería y parking (con cargo).

TODO INCLUIDO Todas las comidas en el restaurante buffet principal "Oujda". Restaurantes temáticos sujetos a reserva y disponibilidad. Snack-Bar con desayuno continental de 10:30 a 12:00, almuerzo de 12:30 a 15:30 y merienda de 16:30 a 17:30. Snack-Bar de madrugada de 23:00 a 03:00. Lobby Bar de 10:00 a 00:00 h. Self-service de bebidas y bebidas a la carte. Bar Jasmim de las 13:00 a 05:00 con cocktails, bebidas nacionales e internacionales. Bar animación Casablanca de las 21:00 a 23:00. Bar Tanger de las 20:00 a 00:00, shisha marroqui y bebidas (no incluidas). Diversas actividades deportivas y de fitness dirigidas por el equipo de animación, gimnasio y acceso al Mini-Club. Horarios sujetos a disponibilidad por parte del hotel.

SERVICIO DE COMEDOR Todo Incluido tipo buffet

DOBLE

El precio "Desde " incluye: Ida y vuelta en vuelo especial desde Sevilla (determinadas salidas de Septiembre) en tarifa promo, alojamiento en habitación doble base, traslados aeropuerto-hotel-aeropuerto, seguro de viaje básico, tasas de aeropuerto y tasas locales del hotel. **Descuento de Compra Anticipada hasta el 31/enero ya aplicado. Consulte precios en www.soltour.es.**

SOLTOUR FAMILY

CONOCE NUESTRAS VENTAJAS
Y PÁSALO EN GRANDE

EN ESTE HOTEL:
Check-in personalizado ■ Regalo de bienvenida para los niños ■ Descuento en algunas excursiones ■ Programa de actividades Club infantil.

7 NOCHES
TODO INCLUIDO
DESDE
685€
POR PERSONA

MELIA Saïdia Garden
All Inclusive Golf Resort 5*

MELIÃ SAÏDIA GARDEN MOROCCO - ALL INCLUSIVE

SITUACIÓN A 10 minutos caminando de la playa y del centro comercial La Marina. A 10 km del centro de la ciudad de Saidia y a 50 km del aeropuerto de Oujda.

HABITACIONES 150 habitaciones y suites decoradas con un elegante diseño mediterráneo, con vistas espectaculares del campo de golf situado junto al hotel, jardines y a las piscinas. Muy luminosas, con una magnífica cama tamaño king-size o dos camas individuales (bajo petición y sujeto a disponibilidad), todas ellas equipadas con baño completo, secador de pelo, TV LCD vía satélite, teléfono, caja fuerte, minibar (con cargo) y aire acondicionado. Las habitaciones Junior Suite además ofrecen un salón independiente con sofá y una terraza de 15 m2.

INSTALACIONES Y SERVICIOS 2 piscinas exteriores para adultos y niños, tumbonas, sombrillas y servicio de toallas (con depósito) tanto en la piscina como en la playa, área de entretenimiento y animación, espectáculos y música en directo tanto para adultos como para niños, Mini-club con actividades por rango de edades, campo de Golf (con cargo) de 18 hoyos. Restaurante buffet principal y terraza "Atlas" bar en la piscina y lobby bar. Además los clientes podrán hacer uso del snack bar Le Maris del h. Melia Saidia Beach abierto al mediodía para comer y del bar de la piscina para beber.

SISTEMA "TODO INCLUIDO" Desayuno completo con bebidas calientes y frías zumos y agua. Almuerzo y cena tipo buffet con agua, refrescos, zumos, cerveza local y vino de la casa. De 07:00 a 02:00 bebidas frías y calientes, comidas y aperitivos, agua, refrescos, cerveza local y bebidas alcohólicas locales según la lista del todo incluido del hotel. Además se incluye los servicios de conexión Wi-Fi, caja de seguridad, entretenimiento y actividades para adultos y niños, hamacas en la piscina. Servicio de shuttle a la playa desde el hotel.

NO ESTÁN INCLUIDOS: servicio de habitaciones, bebidas alcohólicas premium, teléfono, servicio de lavandería, servicio médico, deportes acuáticos y el resto de servicios no mencionados como incluidos

El precio "Desde " incluye: Ida y vuelta en vuelo especial desde Sevilla (determinadas salidas de Septiembre) en tarifa promo, alojamiento en habitación doble base, traslados aeropuerto-hotel-aeropuerto, seguro de viaje básico, tasas de aeropuerto y tasas locales del hotel. **Descuento de Compra Anticipada hasta el 31/enero ya aplicado. Consulte precios en www.soltour.es.**

ESTÁNDAR

7 NOCHES
TODO INCLUIDO
DESDE
716€
POR PERSONA

Be Live Collection Saïdia 5*

SITUACIÓN En primera línea de playa, en uno de los arenales más extensos y bellos de Marruecos. La ciudad de Saïdia se encuentra a 10 minutos a pie y hay un campo de golf a 1 km.

HABITACIONES 488 repartidas en estándar, superior, superior frente al mar, suite superior y master suite. Todas con baño completo con bañera/ducha, secador de pelo y artículos de baño, televisión vía satélite, teléfono, caja fuerte, aire acondicionado, calefacción central y terraza. Las Superiores también con nevera y conexión a Internet. Las Suite Superior y Master Suite además de los servicios comunes en todas también ofrecen albornoz y zapatillas, bañera de hidromasaje, jacuzzi interior y calzador.

INSTALACIONES Y SERVICIOS El resort ofrece diferentes restaurantes y bares: SAFRAN donde se puede realizar desayuno, comida y cena (Abierto 07:30 a 10:30, de 13:00 a 15:00 y de 19:00 a 21:30). KSAR ASNI, restaurante a la carta con platos de la gastronomía marroquí y SIRENE en el que se sirven platos de la gastronomía mediterránea (Abiertos 19:30 a 21:00). BLANC abierto 15/06 al 15/09 donde se sirven especialidades de pescado. Bar MARROCAN RIF con terraza al aire libre (Abierto de 15:00 a 23:00). Snack BLANC situado frente a la piscina. Bar ATLAS en el lobby del hotel. Nuestros clientes podrán disfrutar de los acontecimientos deportivos en el SPORT Bar (Abierto 18:00 a 05:00). TEATRE DISCO BAR situado en el interior del hotel. SPA (con cargo) con baño de vapor, jacuzzi, sauna, masajes y tratamiento. Dispone de piscinas, solarium/terraza, tiendas, gimnasio. Consigna de equipajes.

SISTEMA "TODO INCLUIDO" Gastronomía local e internacional, bebidas nacionales, todo tipo de deportes, entretenimiento para niños, animación nocturna etc. Se incluyen los siguientes servicios: Wi-Fi en zonas comunes, Kids Club (8 a 12 años), Miniclub (4 a 7 años), Teen Club (13 a 17 años). Toallas, sombrillas y tumbonas en la piscina, sombrillas y tumbonas en la zona de playa. Todo incluido sin salir del hotel hasta las 05.00 am. (hasta las 03:00 am en Sports Bar bebidas fuertes y snacks, de 03:00 a 05:00 refrescos y cervezas).

NOTA Código vestimenta: En el restaurante buffet y restaurantes temáticos se requiere el uso de pantalón largo y camisa o polo para los caballeros. NO se admiten mascotas.

SUPERIOR FRENTE MAR

El precio "Desde " incluye: Ida y vuelta en vuelo especial desde Sevilla (determinadas salidas de Septiembre) en tarifa promo, alojamiento en habitación doble base, traslados aeropuerto-hotel-aeropuerto, seguro de viaje básico, tasas de aeropuerto y tasas locales del hotel. **Descuento de Compra Anticipada hasta el 31/enero ya aplicado. Consulte precios en www.soltour.es.**

Melia Saïdia Beach All Inclusive Resort 5*

MELIÃ
SAÏDIA BEACH
MOROCCO - ALL INCLUSIVE

SITUACIÓN Frente a la playa y cerca del puerto deportivo La Marina. A 10 Km del centro de la ciudad y a 50 Km del aeropuerto de Oujda.

HABITACIONES Dispone de 397 incluidas 65 habitaciones Level (los clientes alojados en estas habitaciones tendrán acceso exclusivo al "The Level Lounge"), 7 Suites y 1 Royal Suite. Cama tamaño king-size o dos camas individuales (bajo petición y sujeto a disponibilidad). Todas ellas equipadas con baño con bañera o ducha, secador de pelo, amenities de baño, TV LCD vía satélite, teléfono, caja fuerte electrónica, minibar (con cargo) y aire acondicionado.

INSTALACIONES Y SERVICIOS: 3 piscinas exteriores para adultos y niños, servicio de toallas (con depósito), tumbonas y sombrillas en la piscina y en la playa, programa de actividades, musicales y espectáculos tanto para niños como para adultos. Mini-club con actividades por rango de edades y servicio de niñera (bajo petición y con cargo). Posibilidad de realizar actividades deportivas como water polo, aerobic, aqua gym, clases de baile... El YHI Spa (con cargo) con una amplia carta de tratamientos faciales y corporales, masajes deportivos y relajantes, baño marroquí y zona de relax. Y un completo gimnasio (sin cargo). Servicio de lavandería y planchado (con cargo) y recepción 24 horas. Restaurantes temáticos: Buffet MOSAICO, restaurante español SAL, restaurante asiático BANZU y restaurante marroquí ZELLIJ. Además dispone de Sportsbar ZOCCO, Wet Bar, Lobby bar y 2 snacks-bar. 3 piscinas exteriores para adultos y niños, tumbonas, sombrillas y servicio de toallas (con depósito) en la piscina y en la playa.

TODO INCLUIDO Desayuno con bebidas calientes y frías zumos y agua. Almuerzo y cena tipo buffet con agua, refrescos, zumos, cerveza local y vino de la casa. De 07:00 a 02:00 bebidas frías y calientes, comidas y aperitivos, agua, refrescos, cerveza y bebidas alcohólicas locales según la lista de todo incluido del hotel. Restaurantes temáticos excepto Banzu y Zellij (únicamente una cena por estancia y reserva previa en el hotel). Conexión Wi-Fi, caja de seguridad, entretenimiento y actividades para adultos y niños, hamacas en la piscina. NO INCLUYE servicio de habitaciones, bebidas alcohólicas premium, teléfono, servicio médico, deportes acuáticos y el resto de servicios no mencionados como incluidos.

DELUXE

El precio "Desde " incluye: Ida y vuelta en vuelo especial desde Sevilla (determinadas salidas de Septiembre) en tarifa promo, alojamiento en habitación doble base, traslados aeropuerto-hotel-aeropuerto, seguro de viaje básico, tasas de aeropuerto y tasas locales del hotel. **Descuento de Compra Anticipada hasta el 31/enero ya aplicado. Consulte precios en www.soltour.es.**

MARRAKECH

LA HERMOSA CIUDAD ROJA

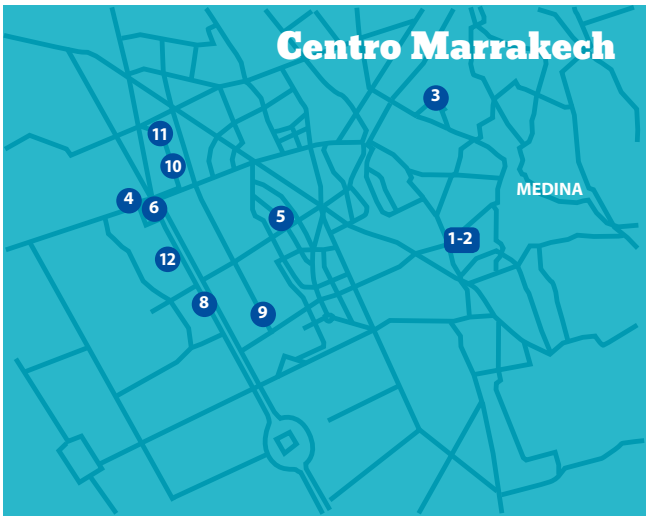

Llegas y un sinfín de colores te envuelven. Olores, sabores, lugares maravillosos… Te encuentras en un enclave único en el que disfrutar de la tradición más auténtica. A las faldas de las montañas nevadas del Atlas se descubre uno de los tesoros más representativos de Marruecos. Es hora de explorar, de mezclarse entre la gente, de descubrir un mundo novedoso y exótico. La ciudad imperial te espera. ¿Preparado para Marrakech?

Dejarse llevar por el bullicio de una ciudad que nunca duerme quizás sea la mejor opción para conocer uno de los enclaves más alternativos e imprescindibles del norte de África. Te encuentras en el centro neurálgico de Marruecos, el lugar en el que descubrir la exuberante historia que recorre unas hermosas calles. Desde inacabables mercados llenos de colores, alfarería y animadas conversaciones en las que el regateo está a la orden del día, hasta imponentes maravillas arquitectónicas en las que se celebran festivales llenos de alegría y tradición.

Llamada la "ciudad roja" por sus rojizos colores similares a los de las arenas del desierto, Marrakech enamora desde el primer momento. No solo por representar un claro ejemplo de las maravillas históricas que alberga el país, sino también por el grandioso legado cultural que las antiguas dinastías se esforzaron en preservar en una muestra de la magnificencia árabe y del esmero arquitectónico tan diferente al europeo. ¡Necesitarás varios días para recorrer todos los tesoros de Marrakech!

1. Riad Catalina
2. Riad Car Catalina
3. Riad Amiran
4. H. Red
5. H. Dellarosa Suite & Spa
6. H. Opera Plaza
7. H. Zalagh Kasbah & Spa
8. H. Altlas Asni
9. H. Kenzi Farah
10. H. Meriem
11. H. Le Printemps By Blue Sea
12. H. Labranda Rose
13. H. Labranda Targa Club Aqua Parc
14. H. Iberostar Club Palmerai
15. H. Be Live Experience Marrakech Palmerai
16. H. Club Paradisio
17. H. Be Live Collection Marrakech
18. H. Eden Andalou

Riad Catalina

SITUACIÓN Está justo al lado de la Bab Laksour (La Puerta de los Palacios). La Koutoubia, los animados zocos con su artesanía marroquí y la famosa plaza Jemaa El Fna están a 5 minutos del hotel.

HABITACIONES Dispone 12 habitaciones y 3 suites decoradas al más puro estilo marroquí, todas ellas equipadas con baño con ducha, TV vía satélite, teléfono, calefacción y aire acondicionado.

INSTALACIONES Y SERVICIOS El Riad ofrece a sus clientes pequeño restaurante dónde degustar platos típicos de la gastronomía marroquí como cuscus, mjechoui y pasteles de tajines, terraza en la azotea con piscina y solarium y con una vista excepcional de la mezquita de la Koutoubia y el Atlas, patio interior, caja fuerte en recepción , conexión Wi-Fi en el patio y en las zonas comunes y servicio de recepción 24 horas.

Riad Dar Catalina

SITUACIÓN Junto al Riad Catalina (a unos 40 metros aproximadamente), en el corazón del casco antiguo, la Medina y la plaza Djemaa el Fna están a unos 5 minutos caminando del hotel.

HABITACIONES Dispone de 5 habitaciones todas ellas equipadas con baño privado con ducha, secador de pelo, TV vía satélite, teléfono, caja fuerte, calefacción y aire acondicionado.

INSTALACIONES Y SERVICIOS Los clientes de este Riad tendrán que realizar el check-in en el Riad Catalina, así mismo podrán hacer uso de las instalaciones de este Riad: pequeño restaurante dónde degustar platos típicos de la gastronomía marroquí, terraza en la azotea con piscina y con una vista excepcional de la mezquita de la Koutoubia y el Atlas, patio interior y servicio de recepción 24 horas.

El precio "Desde " incluye: Avión ida y vuelta en vuelo desde Madrid (para determinadas salidas de Mayo y/o Octubre) alojamiento en habitación doble base, traslados aeropuerto-hotel-aeropuerto, seguro de viaje básico, tasas de aeropuerto. **Descuento de Compra Anticipada hasta el 31/enero ya aplicado. Consulte precios en www.soltour.es.**

Riad Amiran

SITUACIÓN En el corazón de la gigantesca Medina de Marrakech, en el famoso barrio de Bad Doukkala. Su ubicación es ideal para explorara la ciudad vieja a pie, a unos 10 minutos del famoso zoco y el jardín Majorelle y a unos 15 minutos a pie de la famosa plaza Jemaa El Fna.

HABITACIONES Cuenta con 5 situadas en el primer piso del Riad, equipadas con todo el confort moderno, decoradas con sobriedad y refinado estilo contemporáneo con un toque oriental. Todas las habitaciones disponen de baño con ducha, secador de pelo, albornoces y zapatillas, artículos de tocador, conexión Wi-Fi a Internet, minibar y calefacción y aire acondicionado.

INSTALACIONES Y SERVICIOS Construido en una casa antigua y con una arquitectura tradicional, el Riad fue completamente renovado en 2010 para ofrecer comodidades modernas en un ambiente confortable y auténtico. Todas las mañanas ofrece desayuno continental, otras comidas (como especialidades marroquís) se podrán disfrutar en el patio del Riad o en la terraza (bajo petición), dispone también de terraza en la azotea donde hay una tienda bereber. El personal del Riad está disponible las 24 horas.

Dellarosa Suites & Spa 4*

SITUACIÓN El hotel se encuentra a 15 minutos caminando de la plaza Jamaa El Fna y a 5 minutos del Palacio de Congresos.

HABITACIONES Dispone de 77 lujosas y modernas, todas ellas equipadas con baño con bañera, secador de pelo, TV vía satélite, equipo de música y video, teléfono, conexión Wi-Fi a Internet, caja fuerte, minibar, cafetera y aire acondicionado.

INSTALACIONES Y SERVICIOS Ofrece a sus clientes café y restaurante "Organza" donde se sirve cocina internacional y nacional, restaurante marroquí, Lounge bar y Tes bar. El Spa del hotel cuenta con los siguientes servicios (con cargo): hammam, jacuzzi, sauna, sala de fitness, masajes y tratamientos estéticos y de bienestar. Completa sus instalaciones con pequeña piscina y solarium, lavandería, cambio de divisas, conserjería y business center.

HABITACIÓN DIAMANT

ESTÁNDAR

El precio "Desde " incluye: Avión ida y vuelta en vuelo desde Madrid (para determinadas salidas de Mayo y/o Octubre) alojamiento en habitación doble base, traslados aeropuerto-hotel-aeropuerto, seguro de viaje básico, tasas de aeropuerto. **Descuento de Compra Anticipada hasta el 31/enero ya aplicado. Consulte precios en www.soltour.es.**

Red 4*

SITUACIÓN Estratégicamente ubicado en el centro de la ciudad de Marrakech, frente al Teatro Real y la estación de tren y a 5 minutos a pie del centro de convenciones.

HABITACIONES Dispone de 71 habitaciones, todas ellas con baño con ducha, secador de pelo, amenities de baño, TV LCD vía satélite, teléfono, conexión Wi-Fi a Internet, caja fuerte individual, mini bar, aire acondicionado y balcón.

INSTALACIONES Y SERVICIOS El hotel ofrece a sus clientes restaurante internacional "Le Buffet" con terraza donde todos los días se sirve el desayuno, bar Lounge con terraza (situado en el primer piso del hotel) y lobby bar. Las cenas se harán en el restaurante "Rossini" del hotel Opera Plaza (situado cerca del hotel Red), además los clientes podrán hacer uso de las siguientes instalaciones de este mismo hotel: piscina exterior, snack-bar en la piscina, solarium en el primer piso del hotel, discoteca, bolera con 6 pistas, gimnasio (sin cargo) con vistas a la piscina y al jardín y SPA de 200m2 (con cargo) con: salas de masajes, 2 hammams y tratamientos de belleza y faciales.

Opera Plaza 4*

SITUACIÓN Estratégicamente situado en el centro de la ciudad, frente al Teatro Real y la estación de tren, a 5 minutos del Palacio de Congresos.

HABITACIONES Dispone de 115 habitaciones, todas ellas equipadas con baño privado con bañera, secador de pelo,TV LCD vía satélite, teléfono, conexión Wi-Fi a Internet, caja fuerte individual, minibar y aire acondicionado.

INSTALACIONES Y SERVICIOS El hotel ofrece a sus clientes restaurante internacional "Le Rossini", restaurante marroquí "Le Melkis", restaurante italiano "Bella Italia", salón de té "Café du theatre", Havanita Lounge, snack-bar en la zona de la piscina y discoteca. Piscina exterior, solarium, bolera con 6 pistas de bolos, gimnasio (sin cargo) con vistas a la piscina y al jardín y SPA (con cargo) de 200 m2 con salas de masajes, 2 hammams y tratamientos de tratamientos de belleza y faciales. Completa sus instalaciones con centro de negocios, conserjería 24 horas, cambio de divisas, lavandería, servicio de habitaciones 24 horas y conexión Wi-Fi (sin cargo) en todo el hotel.

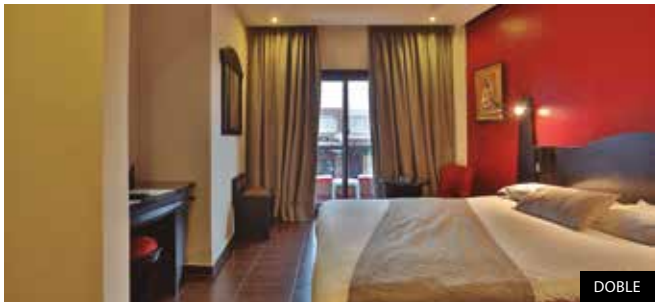
DOBLE

DOBLE

El precio "Desde " incluye: Avión ida y vuelta en vuelo desde Madrid (para determinadas salidas de Mayo y/o Octubre) alojamiento en habitación doble base, traslados aeropuerto-hotel-aeropuerto, seguro de viaje básico, tasas de aeropuerto. **Descuento de Compra Anticipada hasta el 31/enero ya aplicado. Consulte precios en www.soltour.es.**

Zalagh Kasbah & Spa 4*

SITUACIÓN Frente a los jardines de Agdal, las murallas de la Medina y a 10 minutos en coche de la famosa plaza Jemaa el Fna, el aeropuerto internacional de Menara y la estación de tren. Con impresionantes vistas de las montañas del Atlas.

HABITACIONES Dispone de 220 espaciosas habitaciones incluidas 17 suites y 5 duplex. Todas ellas con terraza o balcón, baño, secador de pelo, TV pantalla plana con canales internacionales, teléfono, Wi-fi, minibar y aire acondicionado.

INSTALACIONES Y SERVICIOS Ofrece a sus clientes lobby bar " Salon Marocain", bar, café "Berbere", snack bar en la piscina " Le Patio", restaurante internacional "Agdal", café "Berbère", una piscina exterior de adultos y una de niños, servicio de lavandería, tienda de regalos, una sala de conferencia con capacidad para 500 personas y Spa (con cargo) con tratamientos de belleza, masajes, Hamman, piscina climatizada y jacuzzi.

Atlas Asni 4*

SITUACIÓN Justo en el barrio del Hivernage, se encuentra cerca de la estación de tren y a 5 kilómetros del aeropuerto de Marrakech-La Menara.

HABITACIONES Dispone de un total de 332 habitaciones, todas ellas equipadas con baño con ducha, secador de pelo, TV vía satélite, teléfono, conexión Wi-Fi a Internet, caja fuerte (con cargo), minibar, aire acondicionado/calefacción y balcón con vistas al jardín o a la piscina.

INSTALACIONES Y SERVICIOS El hotel ofrece a sus clientes restaurante "Le Jardin" que ofrece cocina internacional , restaurante a la carta "Le Relais" que ofrece platos de inspiración italiana con productos frescos, restaurante a la carta "Le Saxo", bar "La Pergola" en la zona de piscina, bar "Le Duo Jazz" y piano bar. Además dispone de piscina exterior, SPA de 1.500m2 (con cargo) que ofrece los siguientes servicios: hammam, sauna, gimnasio, masajes y tratamientos. Completa sus instalaciones con tienda, zona Wi-Fi en la recepción del hotel y diversas salas de conferencias y eventos.

El precio "Desde " incluye: Avión ida y vuelta en vuelo desde Madrid (para determinadas salidas de Mayo y/o Octubre) alojamiento en habitación doble base, traslados aeropuerto-hotel-aeropuerto, seguro de viaje básico, tasas de aeropuerto. **Descuento de Compra Anticipada hasta el 31/enero ya aplicado. Consulte precios en www.soltour.es.**

Club Paradisio All Inclusive 4*

SITUACIÓN En Marrakech, en la región de Marrakech-Tensift-Al Haouz, a 9 km de la mezquita de Moulay Elyazid y a 2,2 km de los jardines de Agdal.

HABITACIONES Las habitaciones cuentan baño, secador de pelo, artículos de tocador, TV de pantalla plana, teléfono, wifi gratuito, aire acondicionado. Para su comodidad, algunas tienen un pequeño rincón como zona de estar. Otras tienen una terraza o balcón.

INSTALACIONES El Paradisio Club cuenta con una piscina al aire libre abierta durante todo el año y un Parque infantil para niños, restaurante. Spa (con cargo) donde disfruta de tratamientos y masajes.

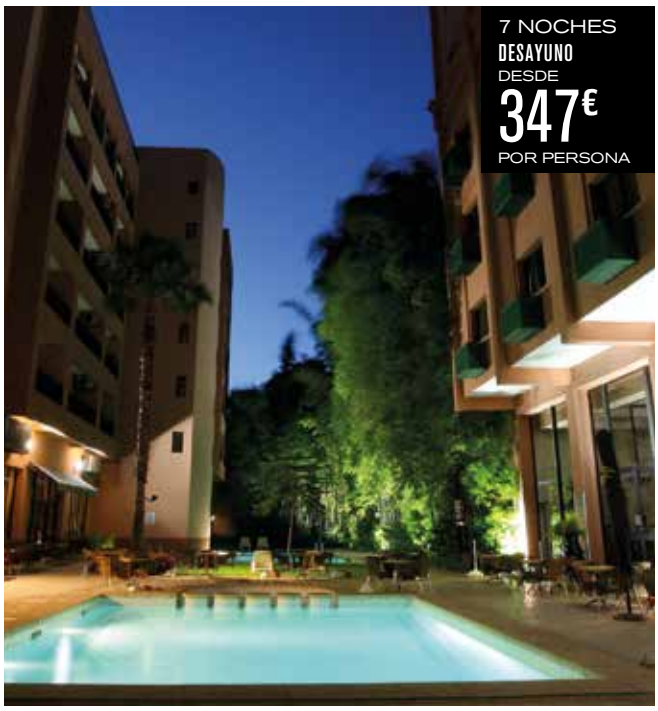

Meriem 4*

SITUACIÓN Está convenientemente situado a 5 minutos en coche de la estación de tren, a 15 minutos en coche de la plaza Jemaa el Fna y a sólo 5 km del aeropuerto.

HABITACIONES Dispone de 165 habitaciones, todas ellas equipadas con baño con bañera, secador de pelo, amenities de baño, TV vía satélite, teléfono, conexión Wi-Fi a Internet, minibar, caja fuerte, calefacción y aire acondicionado.

INSTALACIONES Y SERVICIOS Ofrece a sus clientes restaurante "El Marrakchia" que ofrece platos típicos de la cocina, restaurante "The Ambassador y The Koutoubia" con cocina internacional y marroquí y salón de té "Tichka". Dispone de 2 piscinas exteriores, SPA (con cargo) con 2 salas de tratamiento, sauna, hammam, masajes, peelings corporales y centro Fitness. Completa sus instalaciones con cambio de divisas, consigna de equipajes y una sala polivalente para eventos y conferencias.

SUPERIOR

DOBLE

El precio "Desde " incluye: Avión ida y vuelta en vuelo desde Madrid (para determinadas salidas de Mayo y/o Octubre) alojamiento en habitación doble base, traslados aeropuerto-hotel-aeropuerto, seguro de viaje básico, tasas de aeropuerto. **Descuento de Compra Anticipada hasta el 31/enero ya aplicado. Consulte precios en www.soltour.es.**

Blue Sea Le Printemps 4*

BLUESEA

SITUACIÓN En la elegante zona conocida como Gueliz, la plaza Jemaa el Fna, la mezquita de Koutoubia y Jardín Majorelle están a menos de 10 minutos en coche del hotel. El aeropuerto de Marrakech, Menara Internacional Aeropuerto se encuentra a sólo 8 km del hotel, la estación de tren a 1,5 km y hay una parada de autobús que conecta con todos los principales lugares de interés a pocos pasos del hotel.

HABITACIONES Dispone de 114 amplias distribuidas en cinco plantas. Elegantemente diseñadas en tonos púrpuras, todas las habitaciones disponen de baño con bañera, secador de pelo, TV vía satélite, teléfono, minibar (con cargo), caja fuerte (con cargo), aire acondicionado y calefacción.

INSTALACIONES Y SERVICIOS Ofrece a sus clientes restaurante principal tipo buffet en donde se sirve el desayuno de 06:30 a 10:00 y la cena de 19:00 a 22:00, restaurante a la carta con cocina local e internacional, snack bar con una amplia variedad de aperitivos y bebidas (abierto de 10:00 a 20:00) y Lounge Bar donde disfrutar de una bebida escuchando música en vivo (abierto de 10:00 a 22:00). Horarios sujetos a cambios por parte del hotel. Completa sus instalaciones con piscina exterior, sala de televisión, programa de animación nocturna con música en vivo, consigna de equipajes, cambio de divisas, parking privado gratuito (precisa reserva previa), servicio de lavandería y conexión Wi-Fi sin cargo en las zonas comunes.

LABRANDA Rose 4*

SITUACIÓN En el distrito del Hivernage, a 20 minutos a pie de la plaza Jemaa El Fna y a 10 minutos en coche del aeropuerto.

HABITACIONES 311 con baño con bañera, secador de pelo, TV vía satélite, teléfono, minibar (sólo en algunas habitaciones y con cargo), caja fuerte (con cargo), calefacción/aire acondicionado y algunas con balcón.

INSTALACIONES Y SERVICIOS Restaurante principal tipo buffet, restaurante de cocina italiana, restaurante marroquí, snack grill barbacoa y 3 bares. Piscina exterior, sombrillas y tumbonas sin cargo y toallas (con depósito). 2 pistas de tenis, 1 pista polivalente (volleyball y baloncesto), petanca francesa, tenis de mesa, water polo y sala de juegos. Entreteniemiento diario, miniclub y sala de juegos infantil. SPA (con cargo) con: gimnasio, jacuzzi, hammam, piscina climatizada, tratamientos corporales, balnearoterapia y peluquería. Recepción 24 horas, cambio de divisas, conexión Wi-Fi en la zona del lobby, tienda de souvenirs, servicio de lavandería y parking sin cargo.

TODO INCLUIDO Válido desde las 10:00 a las 23:00 (terminando a las 12:00 del día de salida), desayuno, comida y cena buffet con vino local y agua. Bar (para el todo incluido) de 10:00 a 23:00. Aperitivos (vermouths y alcoholes anisados), whisky, ginebra, vodka, digestivos, sodas, zumos, cocktails y bebidas calientes. Horarios sujetos a cambios por parte del hotel. Consulte horarios, bares y restaurantes a la llegada al hotel.

El precio "Desde " incluye: Avión ida y vuelta en vuelo desde Madrid (para determinadas salidas de Mayo y/o Octubre) alojamiento en habitación doble base, traslados aeropuerto-hotel-aeropuerto, seguro de viaje básico, tasas de aeropuerto. **Descuento de Compra Anticipada hasta el 31/enero ya aplicado. Consulte precios en www.soltour.es.**

LABRANDA Targa Club 4*

SITUACIÓN En el distrito de Targa, a 7 km del aeropuerto y a 10 km de la plaza Jemaa el Fna.

HABITACIONES 239 con baño con ducha, secador de pelo, TV LCD vía satélite, teléfono, caja fuerte, minibar (con cargo), aire acondicionado/calefacción (según temporada) y balcón o terraza. Los estudios disponen de pequeña kitchenette con nevera, microondas y hornillo.

INSTALACIONES Y SERVICIOS Restaurante principal tipo buffet y 2 bares. Piscina principal, otra sólo para adultos, 2 piscinas infantiles y una piscina con toboganes, tumbonas y sombrillas sin cargo y toallas (con depósito) en la zona de la piscina. Billar (con cargo), dardos, pistas de tenis, tenis de mesa, centro Fitness (con cargo) y SPA (con cargo) con: piscina interior, jacuzzi, sauna,10 salas de tratamientos, zona de relajación y masajes. Programa de animación, discoteca, actividades diarias, miniclub y parque infantil. Recepción 24 horas, parking exterior gratuito, cambio de divisas y Wi-Fi gratuito en las zonas comunes.

TODO INCLUIDO Todas las comidas en el restaurante principal tipo buffet "The Orangerie", bar "Les Palmiers" de 10:00 a 18:00 y bar "Cosy" de 17:00 a 23:00. Bebidas locales alcohólicas (whisky, vodka, ginebra, ron) y no alcohólicas (zumos de frutas, refrescos, café, té marroquí e infusiones) de 10:00 a 23:00. Café y pasteles o pastas por la tarde. Horarios sujetos a cambios por parte del hotel. Consulte bares, restaurantes y horarios a su llegada.

DOBLE

IBEROSTAR Club Palmeraie Marrakech 4*

SITUACIÓN A 15 minutos en coche del centro de la ciudad, en pleno Palmeraie de Marrakech y a sólo 16 km del aeropuerto de Marrakech- Menara.

HABITACIONES 318 con baño con ducha, secador de pelo, amenities de baño, TV-SAT, teléfono, conexión Wi-Fi, caja fuerte (con cargo), minibar (con cargo), aire acondicionado/calefacción y balcón o terraza.

INSTALACIONES Y SERVICIOS Restaurante principal, restaurante marroquí, "Food Truck" abierto sólo en verano, lobby bar, bar Zen y nightclub Gazelle. 2 piscinas exteriores (una de ellas sólo para adultos) y una infantil con tobogán "Splash Pool" (para niños de 4 a 12 años). Animación, actividades para niños por edades Monkeys (4-6 años), Dolphins (7-12 años) y Eagle (13-17 años), gimnasio, pistas de tenis, voleibol, baloncesto, tiro con arco, petanca, fútbol, zumba, danza oriental y clases de trapecio volador. SPA (con cargo) con hammam, masajes, tratamientos de belleza, servicio de peluquería, manicura y pedicura. Parking exterior, servicio de lavandería, cambio de moneda, zona para fumadores y tiendas.

TODO INCLUIDO Desayunos, comidas y cenas en el restaurante principal. Cenas en el restaurante temático marroquí (previa reserva y 1 vez por estancia). Hamburguesas, perritos y bocatas fríos en el Food Truck. Desayuno tardío en el lobby bar. Bebidas frías o calientes con y sin alcohol en los bares del hotel. Consulte horarios, bares y restaurantes a la llegada al hotel.

DOBLE VISTA JARDÍN

El precio "Desde " incluye: Avión ida y vuelta en vuelo desde Madrid (para determinadas salidas de Mayo y/o Octubre) alojamiento en habitación doble base, traslados aeropuerto-hotel-aeropuerto, seguro de viaje básico, tasas de aeropuerto. **Descuento de Compra Anticipada hasta el 31/enero ya aplicado. Consulte precios en www.soltour.es.**

Be Live Experience Marrakech Palmeraie 4*

SITUACIÓN Con unas impresionantes vistas a las montañas del Atlas y al Palmeraie de Marrakech, a 6 km del centro de Marrakech y a 13 km del aeropuerto.

HABITACIONES Divididas en 3 bloques. El bloque 1 se encuentra en el sur y tiene 50 dobles y 18 duplex. El bloque 2, en el noroeste, tiene 60 (incluidas 5 para personas de movilidad reducida) y 27 dúplex. Y en el edificio principal 12 Suites, haciendo un total de 167. Todas con baño con bañera o ducha, secador de pelo, artículos de tocador, TV vía satélite, teléfono, caja fuerte para portátil y aire acondicionado.

INSTALACIONES Y SERVICIOS Piscina exterior para adultos, teatro y espectáculos, centro Fitness, parking exterior, tienda y 1 sala. Restaurante buffet para desayuno, comida y cena, además, cuenta con cocina en vivo y con cenas temáticas dos noches por semana, restaurante "Patio Andaluz" donde disfrutar una estupenda carta (con reserva previa). Lobby bar abierto 14:00 a 23:30 donde degustar cafés, tés, bebidas alcohólicas, cocktails etc. y el snack-bar abierto 10:00 a 18:00 que ofrece snacks, pizzas, hamburguesas, cafés etc. Piscina para los más pequeños, 1 piscina Squash, sala de juegos, una granja educacional con clases de artesanía, actividades al aire libre, Mini Club (4 a 12 años), cunas disponibles (bajo petición) y sillas altas en los restaurantes, todo sin cargo adicional.

Eden Andalou Aquapark & Spa 5*

SITUACIÓN Construido en medio de un exuberante parque de 70.000m2, con las montañas del Atlas al fondo, a las puertas de Marrakech y a unos 20 minutos en coche de la plaza Djemaa el Fna y el aeropuerto.

HABITACIONES 247 suites repartidas en 6 edificios, todas ellas entre 44 y 48m^2 aproximadamente y equipadas con baño privado con lavabo doble y bañera (muchas de ellas disponen también de ducha separada), secador de pelo, TV vía satélite, teléfono, conexión Wi-Fi (sin cargo), minibar (con cargo), aire acondicionado de control individual y terraza o balcón.

INSTALACIONES Y SERVICIOS Restaurante tipo buffet "ATLAS" que ofrece cocina internacional y el restaurante a la carta "LE FEZ" con cocina típica marroquí. Además dispone de snack bar "MIMOSA" cerca de la piscina, "Jazz Bar" y "After Eleven Lounge". 2 piscinas exteriores (una de ellas climatizada en invierno), Aquapark" adyacente al hotel de 17.000m2 con más de 17 atracciones y toboganes. Actividades deportivas (con cargo) como petanca, baloncesto, ping-pong, volley playa etc.. SPA (con cargo) con 9 salas de tratamientos tanto faciales, como corporales y masajes, piscina cubierta climatizada, hammam para hombres y mujeres, solarium con vistas a las montañas del atlas, peluquería y gimnasio. Programa de animación y club infantil para niños de 4 a 6 años con su propia piscina privada. Cambio de divisa, consigna de equipajes, tienda y conexión Wi-Fi (sin cargo en zonas comunes).

DOBLE

SUITE ESTÁNDAR

El precio "Desde" incluye: Avión ida y vuelta en vuelo desde Madrid (para determinadas salidas de Mayo y/o Octubre) alojamiento en habitación doble base, traslados aeropuerto-hotel-aeropuerto, seguro de viaje básico, tasas de aeropuerto. El hotel Be Live Experience Marrakech Palmerai incluye las tasas locales del hotel. **Descuento de Compra Anticipada hasta el 31/enero ya aplicado. Consulte precios en www.soltour.es.**

7 NOCHES
TODO INCLUIDO
DESDE
628€
POR PERSONA

Be Live Collection Marrakech Adults Only 5*

+18

SITUACIÓN A 6 kilómetros del centro histórico de Marrakech, en la zona residencial y turística de Palmeraie. Con impresionantes vistas del parque lleno de palmeras y a las montañas del Atlas.

HABITACIONES 212 amplias que combinan comodidad y modernidad. Dispone de 92 superiores (6 de ellas adaptadas para personas con movilidad reducida), 72 superiores vista piscina, 28 estilo "swim up" superiores situadas en la planta baja del hotel (con acceso directo a la piscina) y 20 suites. Todas disponen de baño completo con ducha y bañera, secador de pelo, artículos de baño, TV vía satélite, teléfono, conexión Wi-Fi a Internet, caja fuerte electrónica, nevera, calefacción centralizada y aire acondicionado.

INSTALACIONES Y SERVICIOS Consigna de equipajes, recepción 24 horas, servicio de lavandería (con cargo), zona Wi-Fi en las zonas comunes, tiendas, y una sala de conferencia. Restaurante buffet principal que ofrece un servicio de gastronomía completo, siempre variado y con platos de cocina internacional y el restaurante Marroquí donde degustar sabrosos platos de la gastronomía de Marruecos (se requiere reserva previa). Junto a estos 2 restaurantes, el hotel ofrece también un snack bar abierto de 10:00 a 18:00, bar junto a la piscina abierto de 10:00 a 18:00, lobby bar abierto de 16:00 a 00:00 y Sports bar abierto de 20:00 a 00:00 y salón situado en el interior del hotel, esta sala ofrece el espacio perfecto para los programas de animación. Posibilidad de practicar deportes y actividades como billar, baloncesto, voleyball, golf (con cargo), tenis de mesa. Centro SPA, cuenta con baño de vapor, cabina real, sauna, zona de relax, piscina cubierta, zona Fitness y sala de tratamientos. Completa sus instalaciones con 2 piscinas exteriores y peluquería. El hotel ofrece un servicio de transfer al centro de la ciudad.

DOBLE

El precio "Desde" incluye: Avión ida y vuelta en vuelo desde Madrid (para determinadas salidas de Myao y/o Octubre) alojamiento en habitación doble base, traslados aeropuerto-hotel-aeropuerto, seguro de viaje básico, tasas de aeropuerto y tasas locales del hotel. **Descuento de Compra Anticipada hasta el 31/enero ya aplicado. Consulte precios en www.soltour.es.**

AGADIR

LA PERLA DEL ATLÁNTICA

Las suaves olas y la bruma del mar acarician la costa de uno de los enclaves más hermosos del norte de África. La cálida brisa y el radiante sol invitan a relajarse en una de las paradisiacas playas bañadas por el cálido Océano Atlántico. Agadir se convierte en el lienzo perfecto de unas vacaciones en las que el relax y la desconexión van intrínsecamente unidas a la maleta de experiencias propias de Marruecos. El tan esperado descanso comienza aquí, en un destino de ensueño.

Visitar Agadir es sinónimo de relajación y buen tiempo. Sus 300 días de sol al año la convierten en la ciudad vacacional por excelencia de Marruecos. La modernidad del casco histórico y las paradisiacas playas de aguas cristalinas de Agadir te fascinarán desde el primer momento. Considerada como una de las ciudades más avanzadas del país, Agadir es una parada obligatoria en tu recorrido por Marruecos. El encanto propio de la costa se funde con los trazos del desierto en una mezcla paisajística digna de las postales más bellas. Quizás ésta sea una de las razones por las que este maravilloso tesoro llamado Agadir acoge a viajeros en cualquier fecha del calendario.

Las kilométricas playas de arena dorada, como las paradisiacas Taghazout e Iggin Idist que abrazan el litoral, se convierten en el escenario perfecto para relajarte en familia, dar un romántico paseo en pareja o practicar algún deporte acuático con amigos, como la vela y el surf. Los tintes tropicales que diseñan esta maravillosa costa pueden hacernos olvidar, en algún momento, que estamos en Marruecos, convirtiéndose, así, en un país de tonalidades diferentes para todo tipo de visitantes en el que la magia propia de cada lugar brilla con personalidad propia.

Una ciudad moderna

Agadir no solo es conocida por ser un paraíso costero. La modernidad que puebla sus calles contrasta con la tradición de las ciudades vecinas. Un paseo al atardecer por su amplio y moderno paseo marítimo, en el que además descubrirás "La grande Roue de Agadir", la noria más grande de África, es una agradable opción después de un completo día de playa. Uno de los enclaves más característicos de esta ciudad lo forman las ruinas de la hermosa Kasbah, o ciudadela, situada en una colina al lado del puerto. En ella tendrás una de las vistas privilegiadas de la ciudad al mismo tiempo que das una vuelta entre sus imponentes murallas.

Maravillarse con los bellos bulevares mientras descubres la zona más animada de la ciudad te acercará al carácter cosmopolita que se respira en Agadir. Puerto pesquero por excelencia, son muchos los barcos de pescadores que atracan en su moderno puerto procedentes de Andalucía, su comunidad vecina. Por esta razón la suculenta oferta gastronómica que encontrarás en los numerosos restaurantes a pie de playa es rica en pescados y mariscos propios de la zona. No te olvides de probar el delicioso y nutritivo aceite de Argán, propio de esta región de Marruecos.

Descubrir la maravillosa Agadir es una actividad que debe estar en la lista de tu viaje a Marruecos. Tomarse un respiro después de visitar las grandes ciudades de interior y relajarse unos días en el enclave más paradisiaco marroquí es un imprescindible que hará de tu viaje a Marruecos una experiencia reparadora a la vez que exótica. Todo el mundo tiene derecho a descansar, y Agadir es tu destino perfecto para conseguirlo.

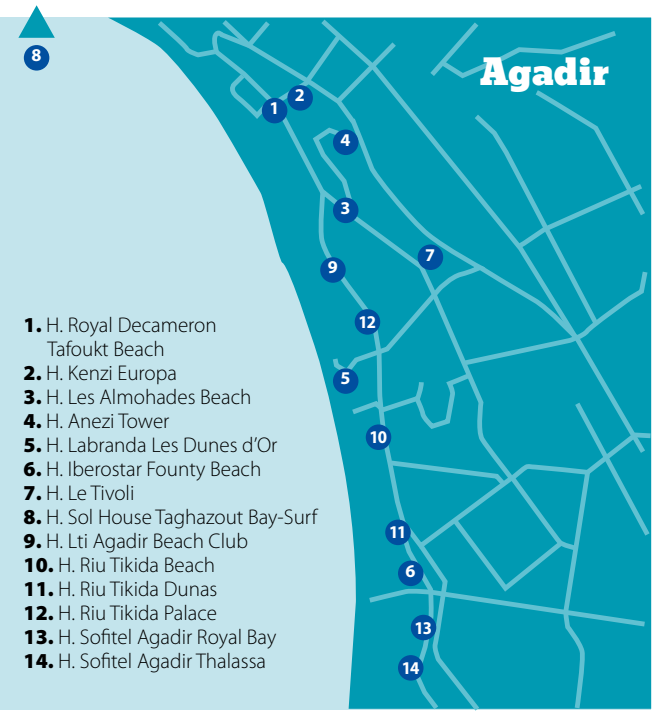

Royal Decameron Tafoukt Beach 4*

SITUACIÓN Situado frente al océano Atlántico, junto a la playa y en el paseo marítimo de Agadir.

HABITACIONES 215 habitaciones repartidas en 7 edificios. Todas ellas equipadas con baño con bañera o ducha, secador de pelo, TV vía satélite, teléfono, caja fuerte, nevera, aire acondicionado o calefacción y balcón o terraza con vistas.

INSTALACIONES Y SERVICIOS Restaurante principal, restaurante a la carta Café del Mar (reserva obligatoria), snack bar, bar en la zona de la piscina y "Champions" bar. Piscina central (climatizada en invierno si las condiciones climatológicas lo permiten) uso de tumbonas, sombrillas y toallas. Actividades deportivas como ping-pong, tiro con arco, voleyball playa, petanca francesa, aqua gym y gimnasio. Programa de animación diurna y nocturna para todas las edades. Recepción 24 horas.

TODO INCLUIDO Todas las comidas en el restaurante principal del hotel y aperitivos. Cenas temáticas durante la semana y cena en el restaurante a la carta Café del Mar una vez por semana (reserva obligatoria). Bebidas alcohólicas locales y refrescos ilimitados en nuestros bares y restaurantes. Programa de actividades diarias alrededor de la piscina y entretenimiento nocturno. Acceso al Miniclub (4-12 años). Gimnasio y zona de playa reservada con el uso incluido de tumbonas y sombrillas. Consulten bares, restaurantes y horarios a la llegada al hotel.

SERVICIO DE COMEDOR Todo Incluido tipo buffet

Kenzi Europa 4*

SITUACIÓN En la bahía de Agadir, a 100 metros de la playa y a 300 metros de centro de la ciudad.

HABITACIONES El hotel dispone de 197 habitaciones superiores de una superficie de 26 m2 con vistas a la montaña o la piscina del hotel y suites de una superficie de 36 m2 que constan de 1 habitación y un salón, con una vista impresionante sobre la bahía de Agadir. Todas climatizadas y decoradas con un estilo marroquí tradicional, baño completo, teléfono, televisión con canales internacionales, minibar, wifi y caja fuerte.

INSTALACIONES Y SERVICIOS Dispone de recepción 24 horas, 1 piscina (climatizada en invierno), equipo de animación, espectáculos, Centro Fitness, pista de tenis, wifi en los espacios públicos, Spa (con cargo) con 2 cabinas para masajes, 1 hammam y 1 sauna, tiendas. Servicion de lavandería (con cargo). También dispone de un bar y 2 restaurantes.

SERVICIO DE COMEDOR Todo incluido tipo buffet.

ESTÁNDAR

DOBLE

El precio "Desde" incluye: Avión ida y vuelta en vuelo desde Madrid (para determinadas salidas de Mayo y/o Octubre) alojamiento en habitación doble base, traslados aeropuerto-hotel-aeropuerto, seguro de viaje básico, tasas de aeropuerto. **Descuento de Compra Anticipada hasta el 31/enero ya aplicado. Consulte precios en www.soltour.es.**

SOLTOUR FAMILY

CONOCE NUESTRAS VENTAJAS Y PÁSALO EN GRANDE

EN ESTE HOTEL:
Check-in personalizado ■ Regalo de bienvenida para los niños ■ Descuento en algunas excursiones ■ Programa de actividades Miniclub.

7 NOCHES
TODO INCLUIDO
DESDE
657€
POR PERSONA

Les Almohades Beach Resort 4*

SITUACIÓN En el corazón de la localidad costera de Agadir. En un vasto jardín de cinco hectáreas, proporcionando a sus visitantes ocio, relajación y tranquilidad. El hotel está justo a 10 minutos del centro de la ciudad y rodeado de varios restaurantes, bares, cafeterías y tiendas y a 300m de la playa.

HABITACIONES Dispone de 321 muy luminosas y agradables, distribuidas en dos edificios de 4 plantas. Todas tienen balcón o terraza con vistas a un gran jardín con palmeras, flores y exóticos aromas o a la piscina. Todas ellas equipadas con baño con bañera, secador de pelo, TV vía satélite, teléfono, minibar, caja fuerte y aire acondicionado/calefacción

INSTALACIONES Y SERVICIOS El hotel ofrece a sus clientes restaurante principal tipo buffet donde se sirve diariamente el desayuno, el almuerzo y la cena, snack-bar (abierto de 15:00 a 17:00), Moroccan Tea Lounge (abierto de 15:00 a 18:00), Lobby bar (abierto de 11:00 a 23:00) y pool bar (abierto de 10:00 a 18:00), horarios sujetos a cambios por parte del hotel. Gran piscina central, piscina infantil, uso de tumbonas, sombrillas y toallas (con depósito) tanto en la zona de playa como en la zona de piscina, zona ajardinada, programa de animación y actividades tanto diurnas como nocturnas, actividades para niños, discoteca, teatro, pista de tenis, gimnasio, peluquería, servicio de lavandería, parking gratuito y recepción 24 horas.

TODO INCLUIDO Comidas en el restaurante principal y en el snack bar, bebidas locales tanto alcohólicas como no alcohólicas en los bares del hoteles, cenas temáticas, programa de actividades diarias como aerobic, step, gimnasia, tenis de mesa, aqua-aerobic, volley playa, mini fútbol y baloncesto, diferentes espectáculos en el teatro , acceso al mini club incluyendo la piscina para niños de 4 a 12 años y acceso a un área de la playa sólo para los clientes del hotel. Consulten horarios, bares y restaurantes a la llegada al hotel.

SERVICIO DE COMEDOR Todo Incluido tipo buffet

El precio "Desde" incluye: Avión ida y vuelta en vuelo desde Madrid (para determinadas salidas de Myao y/o Octubre) alojamiento en habitación doble base, traslados aeropuerto-hotel-aeropuerto, seguro de viaje básico, tasas de aeropuerto y tasas locales del hotel. **Descuento de Compra Anticipada hasta el 31/enero ya aplicado. Consulte precios en www.soltour.es.**

ESTÁNDAR

Anezi Tower 4*

SITUACIÓN A 300 metros de la playa, construido sobre un promontorio natural en medio de una exuberante vegetación y con una vista única sobre la bahía de Agadir.

HABITACIONES 253 repartidas en 10 plantas, todas las habitaciones están equipadas con baño con ducha o bañera, secador de pelo, artículos de aseo, TV vía satélite, teléfono, conexión Wi-Fi a Internet, caja fuerte (con cargo), minibar y calefacción y aire acondicionado individual. Algunas habitaciones disponen de balcón.

INSTALACIONES Y SERVICIOS Restaurante buffet con terraza, lounge "LE PACHA" y lobby bar, deportes en directo a través de una pantalla grande y entretenimiento musical por la noche y pool bar "OUALILI" situado cerca de las piscinas. 3 piscinas (1 grande, 1 climatizable en invierno con jacuzzi y 1 infantil), playa privada, sombrillas, tumbonas y toallas sin coste (según disponibilidad) en la zona de las piscinas y en la playa, gimnasio, 2 pistas de tenis, mini campo de fútbol, zona de petanca, mesas de ping-pong y dardos. Dispone también de SPA donde se ofrecen masajes, tratamientos de belleza, rituales de Hammam, sauna y peluquería. Recepción 24 horas, consigna de equipajes, servicio de lavandería, servicio de seguridad 24 horas, cambio de divisa y 4 salas de conferencia totalmente equipadas.

SERVICIO DE COMEDOR Media Pensión y Todo Incluido tipo buffet

DOBLE

LABRANDA Les Dunes D'Or 4*

SITUACIÓN Frente a la playa de Agadir, a 500 mts del centro de la ciudad y a 25 km del aeropuerto de Agadir.

HABITACIONES 435 todas ellas con baño con bañera, secador de pelo, TV LED vía satélite, teléfono, conexión Wi-Fi (con cargo), caja fuerte (con cargo), minibar (con cargo), aire acondicionado (de control individual) y balcón o terraza.

INSTALACIONES Y SERVICIOS Restaurante principal tipo buffet, restaurante de cocina italiana, restaurante con especialidades de pescados, restaurante de cocina marroquí, 3 bares y Lounge bar. 2 piscinas exteriores y aqua park, zona de playa privada, sombrillas y tumbonas sin cargo y toallas (con depósito) en la zona de piscina y la playa. Gimnasio, 7 pistas de tenis, tenis de mesa, billar (con cargo), dardos, deportes náuticos (con cargo), SPA (con cargo) con sauna, jacuzzi, duchas de chorro y Vichy, fisioterapia, tratamientos de belleza, masajes y peluquería. Programa de actividades diario, animación, miniclub y parque infantil. Recepción 24 horas, conexión Wi-Fi gratuito en la zona de recepción y parking gratuito.

TODO INCLUIDO Todas las comidas en el restaurante principal tipo buffet Oasis. Los restaurantes a la carta Bella Vista y South Cap para almuerzo y cena (requiere reserva el día anterior en recepción) y el restaurante a la carta La Casbah, sólo para cenas (requiere reserva el día anterior en recepción), snacks de 16:00 a 17:00 y bebidas con y sin alcohol durante todo el día.

ESTÁNDAR

El precio "Desde " incluye: Avión ida y vuelta en vuelo desde Madrid (para determinadas salidas de Mayo y/o Octubre) alojamiento en habitación doble base, traslados aeropuerto-hotel-aeropuerto, seguro de viaje básico, tasas de aeropuerto. **Descuento de Compra Anticipada hasta el 31/enero ya aplicado. Consulte precios en www.soltour.es.**

Iberostar Founty Beach 4*

SITUACIÓN En primera línea de playa. A tan solo a 1 km de la ciudad de Agadir y de sus puntos de interés cultural más importantes.

HABITACIONES 470 habitaciones divididas en 3 edificios con vistas al azulado Atlántico. Todas ellas equipadas con baño con bañera o ducha, secador de pelo, amenities en el baño, TV LCD vía satélite, teléfono, conexión Wi-Fi a Internet, caja fuerte (con cargo) y aire acondicionado/calefacción.

INSTALACIONES Y SERVICIOS Restaurante tipo buffet, restaurante con cocina local marroquí, snack bar , 2 bares y snack bar en la zona de la piscina. SPA "Sensations" (con cargo) con piscina climatizada, jacuzzi, piscina de chorros, ducha sensaciones, sauna, baño turco, sala fitness, masajes, tratamientos de belleza, peluquería, manicura y pedicura. Para los niños cuenta con tres espacios destinados exclusivamente a hacer que se diviertan: Miniclub (de 4 a 7 años), Maxiclub (de 8 a 12 años) y el Teenieclub (de 13 a 17 años) y para los adultos todas las noches hay diversos programas de animación. 2 piscinas exteriores para adultos y 1 para niños. Posibilidad de realizar diferentes actividades deportivas como tenis, baloncesto, voleyball, beach volley, fútbol, tiro con arco, ping pong, petanca, sala de juegos y dardos. Cambio de moneda en recepción, zona de fumadores, tiendas, parking público exterior con cargo y 4 salas de conferencia.

SERVICIO COMEDOR Todo Incluido tipo buffet

El precio "Desde " incluye: Avión ida y vuelta en vuelo desde Madrid (para determinadas salidas de Mayo y/o Octubre) alojamiento en habitación doble base, traslados aeropuerto-hotel-aeropuerto, seguro de viaje básico, tasas de aeropuerto. **Descuento de Compra Anticipada hasta el 31/enero ya aplicado. Consulte precios en www.soltour.es.**

Le Tivoli 4*

SITUACIÓN En pleno centro turístico a 500 metros de la playa y a 10 minutos a pie del centro de la ciudad. Su situación le da una magnífica vista sobre el océano. Al lado dispone de un centro comercial con gran variedad de tiendas.

HABITACIONES 280 habitaciones espaciosas de las cuales 24 son suites, están repartidas en 4 edificios de 4 pisos. Sus balcones son espaciosos y orientados hacia el mar, todas están climatizadas y equipadas con televisión satélite y caja fuerte individual.

INSTALACIONES Y SERVICIOS Ofrece una variedad de instalaciones para mejorar su estancia: 2 pistas de tenis, 1 de voleibol y cancha de baloncesto, 1 spa con sauna y sala de vapor (en proceso de renovación). Piscina para adultos y para niños. Además dispone de un restaurante internacional con capacidad para 500 personas (en proceso de renovación) que ofrece una selección de menús temáticos y buffets. Un Snack Restaurant "Le Pelican" con capacidad para 300 persona en el borde de la piscina. Restaurante marroquí (en renovación), Snack Bar junto a la piscina, Lobby Bar, sala de conferencias y banquetes con capacidad para 250 personas.

SERVICIO DE COMEDOR Media Pensión y Todo Incluido tipo buffet.

DOBLE

Sol House Taghazout Bay Surf 4*

SITUACIÓN Situado frente al mar, en la zona de Taghazout Bay. A 3 kms de Tamraght y a 18 kms de Agadir.

HABITACIONES 91 bungalows, todos ellos equipados con baño con ducha, secador de pelo, TV vía satélite, teléfono, conexión Wi- Fi a Internet, caja fuerte, minibar (bajo petición y con cargo), aire acondicionado/calefacción con control individual y terraza privada equipada con hamaca. Dispone de 21 bungalows tipo House Bungalow con una superficie de 23m2 y terraza exterior de 19m2, 24 bungalows tipo Big House con una superficie de 30m2 y terraza exterior de 43m2 y las House Master Cabaña con una superficie de 57m2 y terraza de 24m2 disponen de 2 plantas en donde la sala de estar y el aseo se encuentran en la planta baja y los 2 dormitorios y el baño en el primer piso.

INSTALACIONES Y SERVICIOS Restaurante principal tipo buffet con cocina abierta, restaurante a la carta con vistas a la piscina y menú a la carta de cocina italiana y mediterránea y restaurante snack PlayBar. Piscina exterior con servicio de sombrillas y camas balinesas y servicio gratuito de toallas en la piscina. Gimnasio, voley playa, academia de surf y tienda (con cargo), zona de juegos (con cargo), hammam tradicional, sauna y 3 cabinas de masajes (con cargo). Conexión Wi-Fi (sin cargo) en todo el hotel, recepción 24 horas, parking privado y cambio de divisas.

SERVICIO DE COMEDOR Alojamiento y Desayuno, Media Pensión y Pensión completa tipo buffet

HOUSE BUNGALOW

El precio "Desde " incluye: Avión ida y vuelta en vuelo desde Madrid (para determinadas salidas de Mayo y/o Octubre) alojamiento en habitación doble base, traslados aeropuerto-hotel-aeropuerto, seguro de viaje básico, tasas de aeropuerto. **Descuento de Compra Anticipada hasta el 31/enero ya aplicado. Consulte precios en www.soltour.es.**

LTI Agadir Beach Club 4*

SITUACIÓN En primera línea de playa. Muy cerca del centro Agadir y a unos 35 minutos en coche del aeropuerto.

HABITACIONES 448 habitaciones con baño con bañera, secador de pelo, TV vía satélite, teléfono, conexión Wi-Fi (con cargo), minibar (con cargo), caja fuerte (con cargo), aire acondicionado/calefacción y balcón o terraza.

INSTALACIONES Y SERVICIOS Restaurante principal tipo buffet, grillbar, restaurante gastronómico, restaurante italiano, restaurante marroquí, restaurante con especialidades de pescado, 3 bares y disco bar. Piscina exterior con zona infantil, playa privada, tumbonas,sombrillas y toallas (con depósito) en la playa y en la piscina, 3 pistas de tenis, pista de volley playa, tenis de mesa, sala Fitness (sin cargo) y SPA (con cargo) con hammam, sauna, jacuzzi, masajes, tratamientos de belleza y peluquería. Programa de animación, miniclub y parque infantil en la playa. Tienda y conexión Wi-Fi en todo el hotel (con cargo).

SERVICIO DE COMEDOR Alojamiento y desayuno, Media Pensión y Todo Incluido tipo buffet.

TODO INCLUIDO Todas las comidas tipo buffet en el restaurante principal. Aperitivos y almuerzos en el restaurante de la piscina. Cenas (previa reserva y 1 vez por estancia) en el restaurante italiano, marroquí o en el de especialidades de pescado. Refrescos, vino local y cerveza local de barril en el restaurante principal y en el restaurante Oasis. Consulten horarios, bares y restaurantes a la llegada.

Riu Tikida Beach 4*

+18

RIU

SITUACIÓN A1 km de Agadir, en primera línea de playa, separado sólo por el paseo marítimo. A 500 mts de tiendas y supermercados.

HABITACIONES 254 habitaciones con baño con ducha, albornoces, secador de pelo, TV vía satélite, teléfono, conexión Wi-Fi, pequeña nevera, caja fuerte electrónica, aire acondicionado/calefacción central, ventilador de techo y balcón o terraza (excepto las habitaciones individuales).

INSTALACIONES Y SERVICIOS Restaurante principial buffet, restaurantes temáticos, restaurante cerca de la piscina y snack, 4 bares y salón/bar "Le Zanzibar". 2 piscinas (una climatizada en invierno), tumbonas, sombrillas y toallas gratuitas, Spa (con cargo) con hammam, piscina interior climatizada de agua salada, tratamientos de belleza, peluquería y masajes. Tenis, yoga, petanca, tenis de mesa, voleibol, acceso al gimnasio etc. Discoteca (con cargo), entretenimiento diurno, espectáculos y música en vivo. Conexión Wi-Fi (sin cargo) en todo el hotel y recepción 24 horas.

SERVICIO DE COMEDOR Todo Incluido tipo buffet

TODO INCLUIDO Se incluyen todas las comidas tipo buffet. Noches especiales con buffet temático 3 veces por semana y cenas opcionales (previa reserva) en el restaurante marroquí y en el de especialidades del mar (3 veces por semana). Bebidas nacionales e internacionales con y sin alcohol, en bares y restaurantes del hotel. Caja fuerte en las habitaciones. Consulte bares, restaurantes y horarios a la llegada.

El precio "Desde " incluye: Avión ida y vuelta en vuelo desde Madrid (para determinadas salidas de Mayo y/o Octubre) alojamiento en habitación doble base, traslados aeropuerto-hotel-aeropuerto, seguro de viaje básico, tasas de aeropuerto. Hotel Riu Tikida Beach incluye tasas locales de hotel. **Descuento de Compra Anticipada hasta el 31/enero ya aplicado. Consulte precios en www.soltour.es.**

Club Hotel Riu Tikida Dunas 4*

SITUACIÓN A 1 km de Agadir, en primera línea de playa, separado sólo por el paseo marítimo. A 500 m de tiendas y supermercados.

HABITACIONES 406 con baño con ducha, secador de pelo, TV vía satélite, teléfono, conexión Wi-Fi, caja fuerte, pequeña nevera, aire acondicionado/calefacción central y balcón o terraza.

INSTALACIONES Y SERVICIOS Restaurante principal, restaurante "Tamaris", restaurante marroquí, restaurante asiático y 5 bares. 3 piscinas exteriores (una de agua salada), piscina infantil (climatizada en invierno), piscina interior de agua salada, área privada de playa, tumbonas y toallas gratuitas tanto en la piscina como en la zona de playa. SPA (con cargo) con hammam, peluquería, amplia carta de tratamientos y salón de belleza. 2 pistas de tenis de tierra batida, campo multiuso (baloncesto y futbito), campo de volley playa, gimnasio y billar (de pago). Programa de animación, música en vivo y para los niños "RiuLand (4 a 12 años) y Riu4U (13 a17 años). Boutique y conexión Wi-fi en todo el hotel.

SERVICIO DE COMEDOR Todo incluido tipo buffet

TODO INCLUIDO Se incluyen todas las comidas tipo buffet. Noches especiales con buffet temático 2 veces por semana y cenas opcionales (previa reserva) en los restaurantes marroquí e asiático. Bebidas nacionales e internacionales con y sin alcohol, en bares y restaurantes del hotel.Caja fuerte en las habitaciones. Consulte bares, restaurantes y horarios a la llegada.

Riu Palace Tikida Agadir 5*

SITUACIÓN En primera línea de playa, separado sólo por el paseo marítimo. A 100 m de tiendas y supermercados y a 25 km del aeropuerto.

HABITACIONES 444 repartidas en 4 plantas. Cuentan con baño con bañera o ducha, secador de pelo, TV vía satélite, teléfono, conexión Wi-Fi a Internet, caja fuerte electrónica, minibar, aire acondicionado/calefacción central, ventilador de techo y balcón o terraza.

INSTALACIONES Y SERVICIOS Restaurante principal, restaurante fusión, restaurante marroquí, restaurante snack (en verano) y 4 bares. Piscina exterior con zonas de hidromasaje, piscina interior climatizada y piscina infantil, tumbonas, sombrillas y toallas gratuitas, centro Wellness (con cargo) con sauna, hammam, salón de belleza y masajes. Zona exclusiva en la playa, gimnasio, billar y futbolín (con cargo). Programa de animación diurno y nocturno, mini club infantil (4-12 años), parque infantil y conexión Wi-Fi (sin cargo) en todo el hotel.

SERVICIO DE COMEDOR Todo Incluido tipo buffet

TODO INCLUIDO Todas las comidas tipo buffet. Noches especiales con buffet temático 2 veces por semana y cenas opcionales (previa reserva) en los restaurantes fusión, marroquí e italiano. Snacks las 24 horas del día. Bebidas nacionales e internacionales con y sin alcohol, en bares y restaurantes del hotel. Reposición del minibar en las habitaciones y caja fuerte en las habitaciones. Consulten bares,restaurantes y horarios a la llegada.

El precio "Desde " incluye: Avión ida y vuelta en vuelo desde Madrid (para determinadas salidas de Mayo y/o Octubre) alojamiento en habitación doble base, traslados aeropuerto-hotel-aeropuerto, seguro de viaje básico, tasas de aeropuerto y tasa locales del hotel. **Descuento de Compra Anticipada hasta el 31/enero ya aplicado. Consulte precios en www.soltour.es.**

Sofitel Agadir Royal Bay 5*

SOFITEL LUXURY HOTELS

SITUACIÓN Goza de un privilegiado enclave en una bahía con exuberantes palmeras que dan paso al océano, en primera línea de playa a 10 minutos en coche del centro de Agadir.

HABITACIONES 273 incluidas, suites y villas, todas ellas equipadas con baño con bañera, secador de pelo, TV vía satélite, teléfono, conexión Wifi, caja fuerte, minibar y aire acondicionado. Dispone de 2 habitaciones para personas con movilidad reducida.

INSTALACIONES Y SERVICIOS 4 restaurantes, "La Caravane", sólo para la cena y con especialidades de Marruecos, Francia, Italia y China, "La Nasse", junto a la piscina y para el almuerzo y la cena, "So Good" restaurante donde empezar la noche de manera idónea con un moderno enfoque de cocina francesa y sabores marroquíes, restaurante/bar sólo para el almuerzo "Pool Lounge y 6 bares. Piscina exterior y zona de playa privada. Actividades deportivas tales como: petanca, tenis de mesa, billar, pista de tenis interna, kayacs, instalaciones para windsurf y completo gimnasio, miniclub de 4 a 6 años y de 6 a 12 años y un patio exterior de recreo. Completo SPA (con cargo) con sauna, hammam, masajes, solarium, exclusivos tratamiento de talasoterapia, tratamientos envolventes, sesiones de relajación, sala de té y piscina climatizada con agua de mar. Recepción 24 horas, portero, conserje, parking privado, servicio de guardería (bajo petición), cambio de moneda, consigna de equipajes y tienda de regalos.

Sofitel Agadir Thalassa Sea & Spa 5*

SOFITEL LUXURY HOTELS

SITUACIÓN Goza de un privilegiado enclave en una bahía con exuberantes palmeras que dan paso al océano, en primera línea de playa a 10 minutos en coche del centro de Agadir.

HABITACIONES 273 habitaciones, suites y villas, todas ellas equipadas con baño con bañera, secador de pelo, TV vía satélite, teléfono, conexión Wifi, caja fuerte, minibar y aire acondicionado. Dispone de 2 habitaciones para personas con movilidad reducida.

INSTALACIONES Y SERVICIOS 4 restaurantes, "La Caravane", sólo para la cena y con especialidades de Marruecos, Francia, Italia y China, "La Nasse", junto a la piscina y para el almuerzo y la cena, "So Good" restaurante donde empezar la noche de manera idónea con un moderno enfoque de cocina francesa y sabores marroquíes, restaurante/bar sólo para el almuerzo "Pool Lounge y 6 bares. Piscina exterior y zona de playa privada. Actividades deportivas tales como: petanca, tenis de mesa, billar, pista de tenis interna, kayacs, instalaciones para windsurf y completo gimnasio, miniclub de 4 a 6 años y de 6 a 12 años y un patio exterior de recreo. Completo SPA (con cargo) con sauna, hammam, masajes, solarium, exclusivos tratamiento de talasoterapia, tratamientos envolventes, sesiones de relajación, sala de té y piscina climatizada con agua de mar. Recepción 24 horas, portero, conserje, parking privado, servicio de guardería (bajo petición), cambio de moneda, consigna de equipajes y tienda de regalos.

El precio "Desde " incluye: Avión ida y vuelta en vuelo desde Madrid (para determinadas salidas de Mayo y/o Octubre) alojamiento en habitación doble base, traslados aeropuerto-hotel-aeropuerto, seguro de viaje básico, tasas de aeropuerto. **Descuento de Compra Anticipada hasta el 31/enero ya aplicado. Consulte precios en www.soltour.es.**

Viaje Seguro con SOLTOUR

Soltour ha formalizado con EUROP ASSISTANCE la póliza nº 2RR,, en beneficio de todos sus clientes, sin coste adicional para los mismos; El resumen de las garantías aseguradas se encuentran a su disposición en el cuadro inferior. Válido para estancias de máximo 30 días (desde el día de inicio del viaje hasta día de regreso al lugar de origen). Consulten prima para estancias superiores. **Las garantías incluidas en su seguro de viaje tomarán efecto desde el momento de la salida del viaje, hasta el momento de finalizacion del mismo.**

Se establece una franquicia de 45 euros a cargo de los asegurados en todos y cada uno de los servicios sanitarios que se le otorgan.

EL SEGURO OPCIONAL ACUMULA LAS PRESTACIONES DEL SEGURO INCLUIDO Y NO TENDRA QUE PAGAR NINGUNA FRANQUICIA

	Incluido Póliza 2RR	Opcional Completo Póliza 2RV	Opcional Sólo Anulación Póliza 2RP	Opcional Sólo Asistencia Póliza 2RT
GARANTÍAS ASEGURADAS POR PERSONA Y VIAJE				
Traslado o repatriación (en medio aéreo ordinario), en caso de enfermedad o accidente del Asegurado desplazado **(1)**	Incluido	Incluido		Incluido
Repatriación del Asegurado fallecido (1)	Incluido	Incluido		Incluido
Traslado o repatriación de acompañantes y/o menores/discapacitados en caso de repatriación del Asegurado (1)	Incluido	Incluido		Incluido
Regreso anticipado por enfermedad grave, accidente grave o fallecimiento de un familiar (1)	Incluido	Incluido		Incluido
Desplazamiento para un familiar o acompañante (1)	Incluido	Incluido		Incluido
Gastos de estancia para un familiar o acompañante por hospitalización del Asegurado	Hasta 95 € por dia (maximo 10 dias)	Hasta 120 € por dia (maximo 10 dias)		Hasta 120 € por dia (maximo 10 dias)
Gastos médicos en destino	Hasta 2.000 € (franquicia 45€)	Hasta 15.000 €		Hasta 15.000 €
Gastos odontológicos de urgencia	Hasta 30 €	Hasta 120 €		Hasta 120 €
Gastos de prolongación de estancia en hotel del Asegurado (por prescripción facultativa)	Hasta 95 € por dia (maximo 10 dias)	Hasta 120 € por dia (maximo 10 dias)		Hasta 120 € por dia (maximo 10 dias)
Transmisión de mensajes urgentes	Incluido	Incluido		Incluido
Envío de medicamentos al extranjero	Incluido	Incluido		Incluido
Servicio de información para viajes al extranjero	Incluido	Incluido		Incluido
Gastos de defensa legal fuera de su país de residencia habitual	Hasta 600 €	Hasta 900 €		Hasta 900 €
Indemnización por pérdida de enlaces		Hasta 120 €		Hasta 120 €
Pérdida de pasaporte en el extranjero		Hasta 60 €		Hasta 60 €
Indemnización por interrupción de vacaciones en caso de repatriación del Asegurado		Hasta 600 €		Hasta 600 €
EQUIPAJES				
Indemnización por pérdida, robo o destrucción del euipaje	Hasta 300 €	Hasta 800 €		Hasta 800 €
Demora en la entrega de equipajes: reembolso de la compra de artículos de primera necesidad	Hasta 90 €	Hasta 150 €		Hasta 150 €
Envío de objetos robados, extraviados o perdidos durante el viaje al domicilio del asegurado	Incluido	Incluido		Incluido
RESPONSABILIDAD CIVIL				
Responsabilidad Civil Privada	Hasta 6.000 €	Hasta 60.000 €		Hasta 60.000 €
ACCIDENTES PERSONALES (Quedan excluídos los pasajeros menores de 14 años y mayores de 65 años)				
Capital de accidente en viaje por fallecimiento		Hasta 12.000 €		Hasta 12.000 €
Capital de accidente en viaje por invalidez		Hasta 12.000 €		Hasta 12.000 €
Capital de accidente en viaje en Medio de Transporte Público		Hasta 60.000 €		Hasta 60.000 €
ANULACIÓN				
Reembolso de los gastos de penalización por anulación de viaje por causas especificadas en la poliza general		Hasta 1.800 €	Hasta 1.800 €	

(1) Estas coberturas se facilitarán únicamente desde/hasta el punto de origen contratado.

La garantía de anulación solo tendrá validez si transcurren al menos 72 horas entre la contratación de la póliza y el hecho generador de la cancelación del viaje.

Notificacion de siniestros (+34) 91 536 82 79

El asegurado deberá llamar a EUROP ASSISTANCE cuando se produzca alguno de los hechos objeto de las prestaciones garantizadas por estas pólizas, desde el lugar del extranjero donde se encuentre.

El asegurado indicará a EUROP ASSISTANCE los siguientes datos:

- 1.- Nombre del asegurado siniestrado y expediente de la reserva.
- 2.- Número de póliza contratada.
- 3.- Lugar y número de teléfono donde se encuentra el siniestrado.
- 4.- Descripción del problema planteado.

EUROP ASSISTANCE no se hará cargo de ningún siniestro que no le haya sido comunicado en destino y aceptado por ellos.

europ assistance
you live we care

Este resumen de garantías es a título informativo, no sustituyendo a las condiciones generales de la póliza (en poder del tomador y de EUROP ASSISTANCE), que prevalecerán en caso de discrepancia y que podrán consultar directamente en nuestra web "**www.soltour.es**". En caso de cancelar una reserva para la que se hubiese contratado este servicio, no se reembolsará el importe correspondiente al seguro opcional.

Reembolsos

Toda solicitud de reembolso deberá ser tramitada directamente por el propio cliente a Europ Assistance (a traves de su web **www. europ-assistance.es**, accediendo a "reembolso on line")y no a la Agencia minorista ni a Soltour, quienes carecen de potestad decisoria sobre la concesión de la indemnización. La solicitud deberá ir acompañada de la documentación acreditativa escaneada.

Seguro incluido y Seguro opcional

Se excluyen las enfermedades preexistentes a la fecha de inicio del viaje, o enfermedades crónicas. Se excluyen los accidentes derivados de la práctica de deportes o actividades peligrosas, las lesiones producidas por exposición prolongada al sol y picaduras de insectos. Para reclamar cualquier gasto ocasionado en destino y cubierto por este seguro, es imprescindible que conserve su billete de viaje.

Proteja aún más sus Vacaciones	Opcional Completo	Opcional Sólo Anulación	Opcional Sólo Asistencia
	15 euros por persona	**12** euros por persona	**9** euros por persona

Obligatorio facilitar número de DNI o pasaporte en el momento de la contratación del seguro.

Condiciones Generales del Viaje Combinado

INFORMACIÓN PRECONTRACTUAL Los programas de viaje incluidos en este catálogo, así como las ofertas especiales de dichos programas que se emitan en un futuro, se encuentran sujetos al real decreto Legislativo 1/2007, de 16 de noviembre por el que se aprueba el texto refundido de la Ley General para la defensa de los Consumidores y Usuarios y otras leyes complementarias.

ORGANIZACIÓN La organización de este viaje combinado ha sido realizada por Viajes Soltour S.A., CIF: A-30346753, con domicilio en Sta. Catalina, 3. 4ª de Murcia. Código de Identificación: C.I.MU.003.M-m.
El precio del viaje combinado ha sido calculado en base a los tipos de cambio de moneda, tarifas de transporte, coste del carburante y tasas e impuestos aplicables o vigentes en la fecha de edición del presente programa. Cualquier variación del precio de los citados elementos podrá dar lugar a revisión del precio final del viaje combinado.
Los precios publicados en este catálogo (PRECIO DESDE), son validos para determinadas fechas de salida comprendidas entre Marzo 2018 y Octubre del 2018, y para las condiciones especificas establecidas para cada caso en este folleto. Estos precios podrán sufrir variaciones en función de las fechas exactas en las que se realice el viaje, así como por la variación de las condiciones especificas del mismo. Los precios establecidos para cada una de una de las fechas de salida y servicios requeridos, deberán ser consultados en www.soltour.es .
Los precios y condiciones aquí descritos no son aplicables para colectivos de más de 9 plazas, ya se realicen en una misma reserva o en varias. En estos casos consulten los precios y las condiciones para grupos, ya que además los hoteles pueden no admitir reservas de menores de edad no acompañados por sus padres (estudiantes, etc.). Pudiendo rechazar el hotel la reserva por dicho motivo.

INSCRIPCIÓN En el acto de la inscripción de la reserva, la agencia requerirá del consumidor el importe necesario para la consecución de los servicios solicitados, en función de las condiciones establecidas a Soltour por los prestadores de los servicios, no debiendo ser inferior, en ningún caso, al 40% del importe total del viaje. Expidiendo en ese momento, el correspondiente recibo a favor del consumidor y usuario, en el que se especificará, además del importe anticipado por el consumidor, el del precio total del viaje combinado solicitado. El importe restante deberá abonarse al menos diez días antes de la fecha de salida, salvo indicación expresa de otro plazo. De realizarse la inscripción dentro de los plazos en los que los prestadores de servicios soliciten su total desembolso, deberá abonar el importe total en el mismo momento de la inscripción. Por causa justificada, a petición del prestador del servicio, los plazos de pago antes indicados podrán modificarse, incluyendo dicha modificación, la posibilidad de anticipar la fecha de pago. De no procederse al pago de los anticipos y/o del precio total del viaje en las condiciones señaladas, se entenderá que el consumidor desiste del viaje solicitado siéndole de aplicación las condiciones previstas a este efecto.

NÚMERO MÍNIMO DE INSCRIPCIONES En los casos que el Organizador condicione, y así lo especifique expresamente, la viabilidad de la oferta de viaje combinado a contar con un mínimo de participantes y por no alcanzarse ese número, se produzca la anulación del viaje, el usuario tendrá derecho exclusivamente al reembolso del total del precio o de las cantidades anticipadas, sin que pueda reclamar cantidad alguna en concepto de indemnización, siempre y cuando la Agencia se lo haya notificado por escrito con un mínimo de diez días de antelación a la fecha prevista de inicio del viaje. A tal fin, ver la información de cada viaje contenida en este folleto.
Los vuelos especiales chárter están sujetos a la inscripción de un mínimo de 30 plazas.

DESISTIMIENTO DEL CONSUMIDOR Debido a que el viaje combinado está sujeto a condiciones especiales de contratación, el usuario o consumidor puede desistir de los servicios solicitados o contratados, teniendo derecho a la devolución de las cantidades que hubiera abonado tanto si se trata del precio total como del anticipo, pero deberá indemnizar a la agencia por los siguientes conceptos que a continuación se indican:

1 - Los gastos acumulables de gestión y de anulación.
1.a - Gastos de Gestión por reserva, por modificación total * o cancelación de los servicios solicitados, se aplicarán en función del tiempo transcurrido desde el alta de la reserva, según el siguiente escalado:

DESDE EL ALTA DE LA RESERVA	Hasta las 72 hrs.* posteriores	SIN GASTOS
	A partir de 72 hrs.* y hasta 7 días naturales	30 €
	Más de 7 días naturales	60 €

* Modificaciones totales: cambio de todos los nombres de la reserva, cambio de destino, cambio de la fecha de salida y regreso del viaje y cambio de tipo de venta.
** Las reservas confirmadas entre 7 días y 2 días antes de la fecha de inicio del viaje, dispondrán de 24 horas para cancelar sin gastos. Transcurrido dicho plazo se aplicarán los gastos de gestión arriba indicados más los gastos de cancelación. Dentro de las 48 horas anteriores a la fecha de inicio del viaje se aplicarán los gastos generales.

1.b - Gastos de cancelación, si los hubiere:
En el caso de que alguno de los servicios contratados y anulados estuviera sujeto a condiciones económicas especiales de contratación, tales como fletes de aviones, buques, tarifas especiales, hoteles en periodos de ferias locales, entradas a espectáculos, etc., se aplicarán los gastos de anulación por desistimiento que puedan corresponder, sirviendo como ejemplo, pero no limitado a los casos que a continuación se indican:
Plazas Aéreas: La emisión de los billetes de línea regular conlleva el 100% de gastos del importe de la plaza aérea. La anulación de plazas en vuelos especiales conlleva el 100% de gastos desde 7 días antes de la salida, hasta el día en que se produzca ésta.
Plazas Hoteleras: Con menos de 7 días de antelación conlleva: el importe total de las primeras una o dos noches.
Circuitos: la anulación de estos servicios conlleva: entre 24 y 13 días de antelación a la salida, el 25% de su importe, entre 12 y 6 días de antelación a la salida, un 50%, con 5 días o menos días de antelación, el 100%

2 - Penalización, consistente en:

Días de antelación a la salida	% de penalización del importe total
15 y 10 días	5%
9 y 3 días	15%
2 y 1 día	25%

La cancelación producida el mismo día, o la no presentación a la salida, no tendrá derecho a devolución alguna de la cantidad abonada (gastos 100%).
En caso de abandono del establecimiento antes de la fecha contratada, o no utilización voluntaria por parte del consumidor de algún servicio contratado, Soltour no se compromete a efectuar devolución alguna.
Estos importes son acumulables.
Seguro opcional: Este servicio es no anulable, con lo que conlleva el 100% de su importe total desde el mismo día de su contratación.

NOTA Todos los periodos indicados se entienden como días hábiles de la localidad de salida del viaje. Cualquier aumento en el tipo de cambio, tarifas de transporte, coste del carburante y tasas e impuestos calculados para la confección de este folleto, podrá dar lugar a la revisión del precio final del viaje. Estas modificaciones serán notificadas por escrito a la agencia,la cual deberá informar puntualmente al consumidor, pudiendo, cuando la modificación efectuada sea significativa, desistir del viaje, sin penalización alguna, o aceptar la modificación del contrato. En ningún caso, se revisará al alza en los veinte días anteriores a la fecha de salida del viaje, respecto de solicitudes ya realizadas. Soltour se reserva el derecho de modificar en cualquier momento, los precios o itinerarios de las estancias o circuitos que figuran en el presente folleto, como consecuencia de las posibles variaciones en los costes o de situaciones imprevistas. Cuando concurran tales causas, antes de la confirmación de los servicios, el consumidor podrá desistir de su petición sin penalización alguna, o aceptar el nuevo precio.
La confirmación de los servicios solicitados, salvo circunstancias especiales, se verificará de ordinario en los siguientes plazos aproximados:
- Dos días hábiles en España.
- Tres días hábiles en el resto de Europa.
- Cuatro días hábiles en el Caribe.

OBLIGACIÓN DEL CONSUMIDOR DE COMUNICAR TODO INCUMPLIMIENTO DE LA EJECUCIÓN DEL CONTRATO El consumidor está obligado a comunicar todo incumplimiento en la ejecución del contrato (preferentemente "in situ" al representante de Soltour en destino según consta en la documentación del viaje o, en otro caso, a la mayor brevedad posible), por escrito o en cualquier otra forma en que quede constancia, a Soltour o al detallista y, en su caso, al prestador del servicio de que se trate.
En el caso de que las soluciones arbitradas por Soltour no sean satisfactorias para el consumidor, este dispondrá del plazo de un mes para reclamar ante la detallista.

PRESCRIPCIÓN DE ACCIONES. No obstante lo dispuesto en el apartado precedente, el plazo de prescripción de las acciones derivadas de los derechos reconocidos en el texto refundido de la Ley General para la defensa de los Consumidores y Usuarios y otras leyes complementarias será de dos anos, según queda establecido en el Articulo 164 de la citada Ley.

DOCUMENTACIÓN Los documentos de todos los pasajeros (niños incluidos) deberán estar en regla. Es obligación del pasajero comprobar que la documentación que porta es la reglamentaria de lugar que va a visitar. En caso de ser rechazada la documentación o denegado el embarque, VIAJES SOLTOUR, S.A. no será responsable de los gastos adicionales, ni hará devolución

ERRORES DE TRANSCRIPCIÓN La reemisión de un billete electrónico de línea regular, por error en la transcripción del nombre y/o apellidos de los clientes, estará sujeta a las condiciones de las tarifas aéreas, generando un mínimo de 20 euros de gastos de gestión.

HOTELES Algunos establecimientos hoteleros podrán requerir al cliente la presentación de una tarjeta de crédito como garantía del pago de extras.
Igualmente podrán cobrar directamente al cliente un impuesto extraordinario en concepto de tasa ecológica.

ERRATAS Las modificaciones o erratas que se puedan producir después de la impresión de este catálogo, aparecerán publicados en la página web: **www.soltour.es**

VIGENCIA La vigencia del folleto será de 01/Marzo 2018 al 31/Octubre 2018. Fecha de edición: 01/Diciembre 2017.

Mas información en: **www.soltour.es**

Tu destino es *Marruecos*

NOSOTROS PONEMOS EL RESTO

Comparte tus momentos con nosotros

#BeLiveHotels

Be Live Collection Saidia *****

Be Live Collection Saidia *****

Be Live Collection Marrakech Adults Only *****

Be Live Experience Marrakech Palmeraie ****